Купить квартиру за 7 150 000 рублей на Расточная улица, 17/2

Свердловская область, Екатеринбург, Расточная улица, 17/2

Уральская

7 150 000 Р

86 145Р за м^2

83.00 м^2	10.00 м^2	12 из 17
Общая	Кухня	Этаж

Продается просторная 3 комнатная квартира для большой семьи. Квартира с окнами на две стороны, с двумя лоджиями (застеклены). Просторные комнаты и большой коридор (20 кв.м.) с системой хранения и обустроенным кабинетом. Комнаты правильной формы: зал 22 кв.м. с лоджией, спальни 11 и 14,2 кв.м. В квартире остается кухонный гарнитур, системы хранения. Возможен обмен на 2 однокомнатных квартиры или 1-комнатную с доплатой. Звоните, покажу квартиру, помогу оформить ипотеку.... Доп. описание: санузел раздельный, пластиковые окна, в доме есть: открытый двор, наземный паркинг, лифт пассажирский, лифт грузовой, частичный ремонт, также имеются: телефон, интернет, кабельное телевидение, счетчики холодной и горячей воды, домофон, железная дверь, кухонный гарнитур, шкаф-купе. . Доступна ипотека по сниженной ставке от 13,9%. . Номер в базе: 11955119. Район: Старая Сортировка.

0 с 04.05.2025, обновлен 04.05.2025

Продавец: Собственник

Телефон: +79122607585

Характеристики
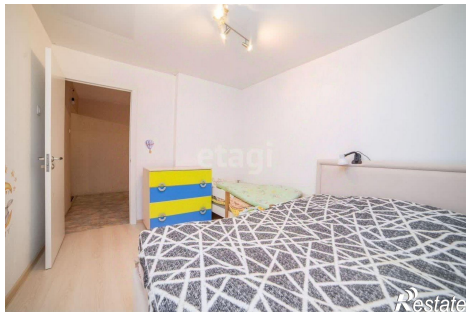
Количество комнат	3	Этаж	12
Этажей всего	17	Площадь кухни	10.00 кв. м