Купить квартиру за 4 990 000 рублей на улица Стрелочников, 2Д

Свердловская область, Екатеринбург, улица Стрелочников, 2Д

Уральская

4 990 000 Р

118 810Р за м^2

42.00 м^2	30.00 м^2	6.00 м^2	4 из 5
Общая	Жилая	Кухня	Этаж

Предлагаем вашему вниманию уютную двухкомнатную квартиру в кирпичном доме по адресу: Россия, Свердловская область, Екатеринбург, улица Стрелочников, 2Д. Общая площадь квартиры составляет 42.2 кв. м, из них жилая — 30 кв. м, кухня — 6 кв. м. Квартира расположена на 4 этаже из 5. Высота потолков — 2.7 метра. В квартире сделан качественный евроремонт, поэтому можно сразу заехать и жить. Просторные комнаты и удачная планировка создают ощущение уюта и комфорта. Санузел совмещенный, а окна выходят на улицу, что обеспечивает хорошую освещенность. Есть балкон, где можно организовать зону отдыха. Дом построен в 1963 году из кирпича, что гарантирует долговечность и хорошую шумоизоляцию. Здесь предусмотрена наземная парковка, поэтому всегда найдется место для вашего автомобиля. Рядом с домом находится всё необходимое для комфортной жизни: школы, детские сады, клиники и магазины. До станции метро Уральская можно дойти пешком всего за 16 минут, что удобно для ежедневных поездок. Подходит для покупки в ипотеку, возможна помощь в ее оформлении. Имеется ипотечный остаток в Сбербанке. Продажа обусловлена встречной покупкой, встречный объект подобран. Приглашаем вас на просмотр, чтобы лично оценить все преимущества этой квартиры. Звоните и записывайтесь на удобное время!

0 с 04.05.2025, обновлен 04.05.2025

Продавец: Собственник

Телефон: +79826104507

Характеристики

Количество комнат	2	Тип дома	кирпичный
Этаж	4	Этажей всего	5
Площадь жилая	30.00 кв. м	Площадь кухни	6.00 кв. м

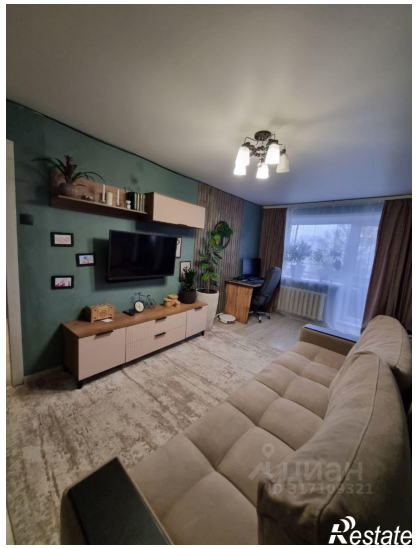

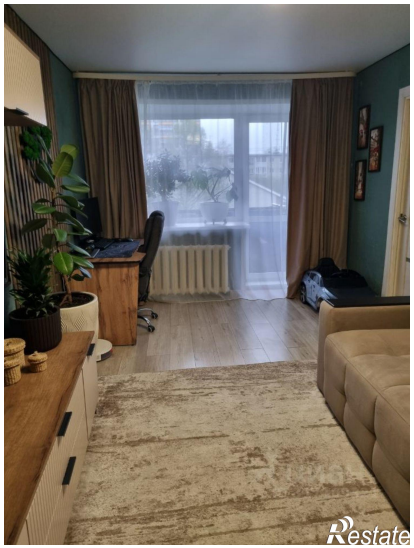
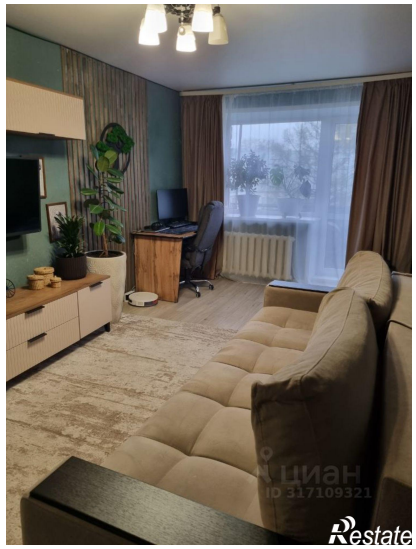
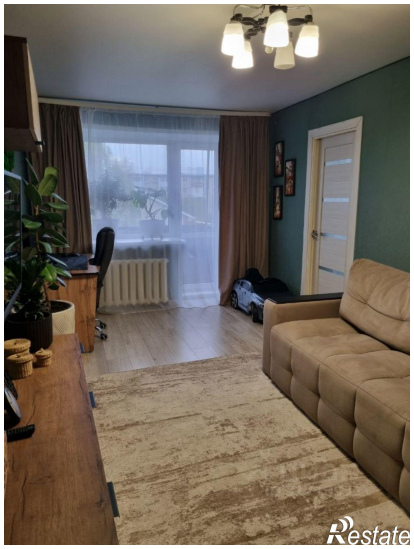

Restate

Restate