Купить квартиру за 4 500 000 рублей на ул Пальмиро Тольятти, 11

Свердловская область, Муниципальное Образование Екатеринбург, Екатеринбург, ул Пальмиро Тольятти, 11

Геологическая

4 500 000 Р

155 172Р за м^2

29.00 м^2	17.10 м^2	6.00 м^2	2 из 5
Общая	Жилая	Кухня	Этаж

Продаем 1 квартиру светлую, теплую и с хорошим ремонтом, в квартире, свой стиль, на полу светлый ламинат, на стенах мраморно серебристая штукатурка, пластиковые окна и заменены радиаторы, балкон застеклен, двери в квартире все новые, современные. В подъезде домофон и хорошие соседи, открытый двор, территория с детскими площадкой и зонами отдыха. Рядом дет.сады 413,338, 356,школы 141, 11.2 минуты до остановок наземного транспорта Посадская и Московская горка,18 минут до метро Геологическая и 5 минут до Верного, один собственник и давнее владение квартирой, чистая продажа.

0 с 05.05.2025, обновлен 05.05.2025

Продавец: Собственник

Телефон: +79826319313

Характеристики
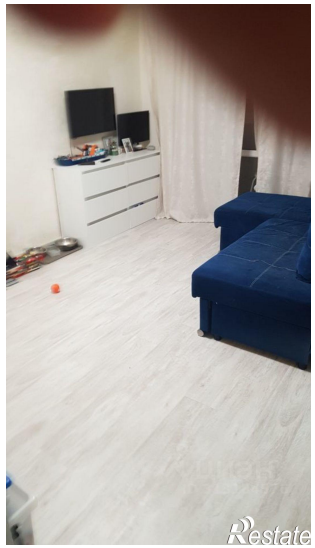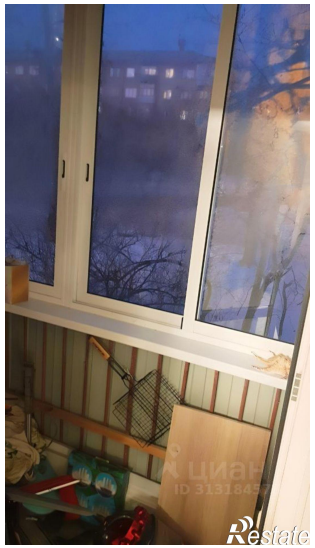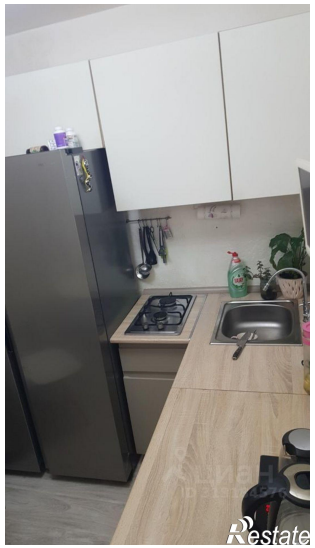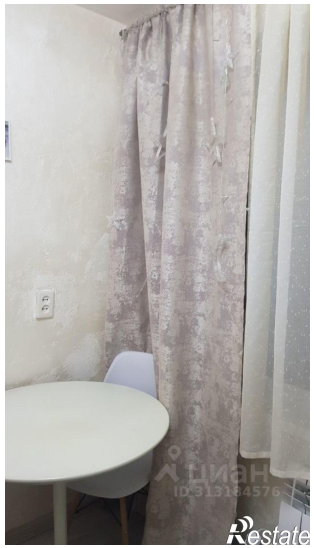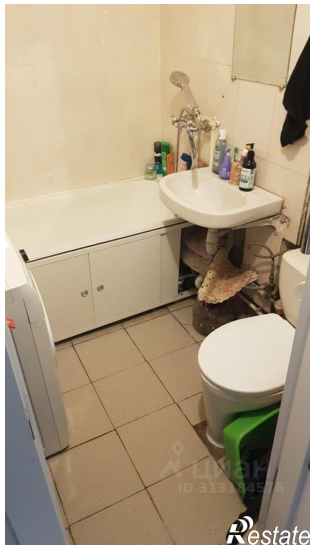
Количество комнат	1	Тип дома	панельный
Этаж	2	Этажей всего	5
Площадь жилая	17.10 кв. м	Площадь кухни	6.00 кв. м