Купить квартиру за 4 100 000 рублей на Техническая улица, 16

Свердловская область, Екатеринбург, Техническая улица, 16

Уральская

4 100 000 Р

120 588Р за м^2

34.00 м^2	18.50 м^2	8.00 м^2	15 из 16
Общая	Жилая	Кухня	Этаж

Предлагаем вам рассмотреть в покупку нашу замечательную квартиру. Место топовое, самый центральный пятак района. Видовой 15 этаж, с прекрасным видом на парк. Квартира очень теплая, солнечная, сделан капитальный ремонт с заменой всей проводки на медную, установлен щиток с раздельными автоматами на все. Полы,на кухне и в прихожей- керамогранит + теплый пол, в комнате ламинат с выравниванием и новой фанерой. Везде натяжные потолки со светильниками. Санузен в кафеле. Новый кухонный гарнитур остается, зеркальный шкаф-купе. Двери межкомнатные и новая сейф-дверь. Большим плюсом является широкая лоджия. Она обшита деревом, постелен пол, выведена проводка, можно сделать свет и розетки. но рамы на лоджии не менялись, они старые деревянные. Квартира отличная, заезжай и живи. Собственник один, обременений нет, записывайтесь на просмотр.

0 с 05.05.2025, обновлен 05.05.2025

Продавец: Собственник

Телефон: +79827001734

Характеристики

Количество комнат	1	Тип дома	панельный
Этаж	15	Этажей всего	16
Площадь жилая	18.50 кв. м	Площадь кухни	8.00 кв. м

https://ekaterinburg.restate.ru/obj/prodazha-odnokomnatnoy-kvartiri-texnicheskaya-ulica-16-18231820444/

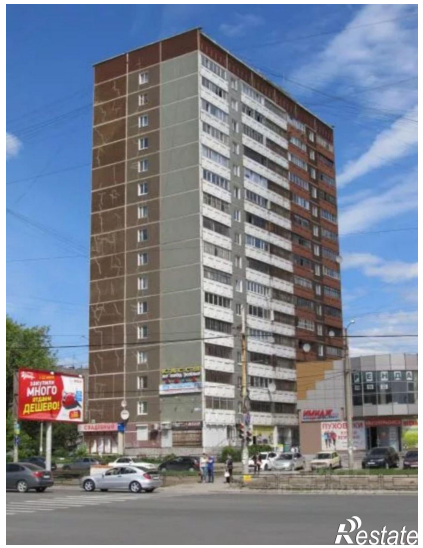

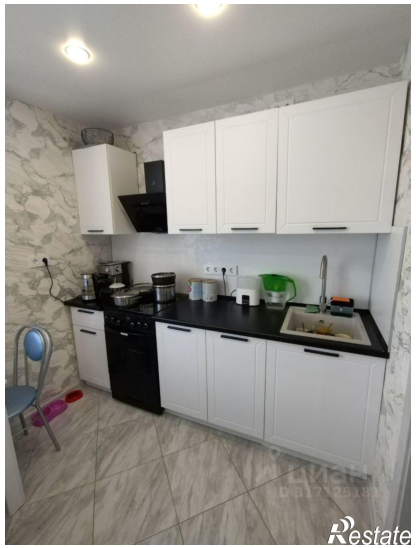

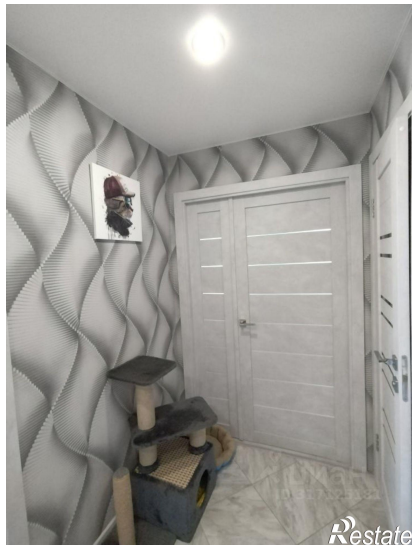

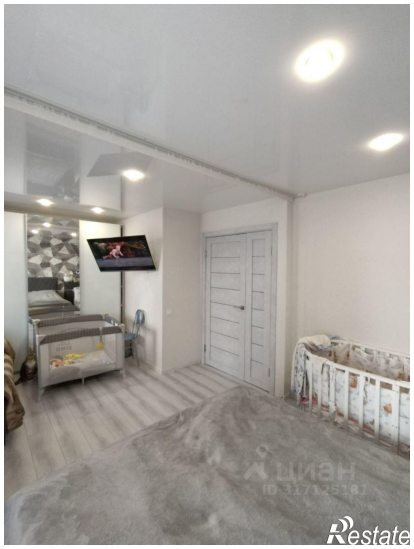
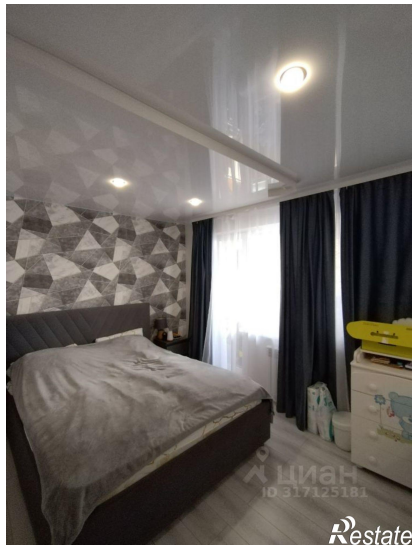
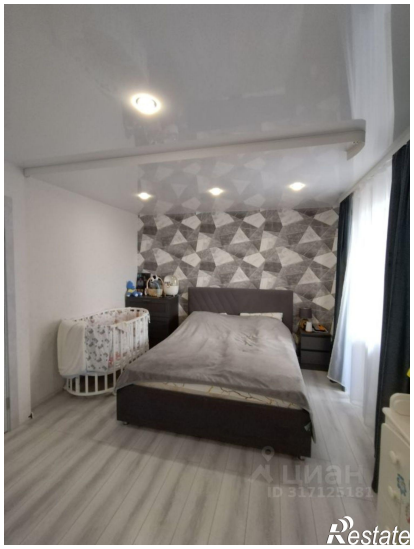

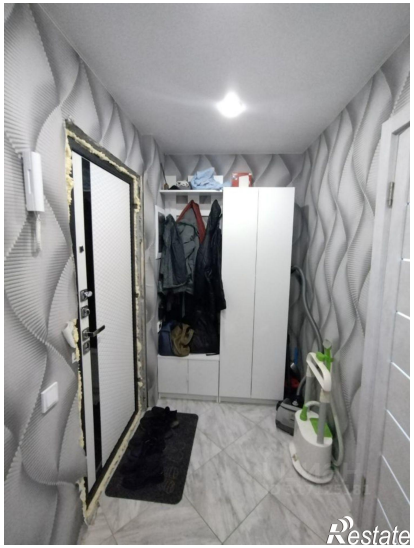
Restate

Restate