Купить квартиру за 8 200 000 рублей на ул Щербакова, 74

Свердловская область, Муниципальное Образование Екатеринбург, Екатеринбург, ул Щербакова, 74

Ботаническая

8 200 000 Р
141 379Р за м^2

58.00 м^2	30.50 м^2	16.00 м^2	9 из 16
Общая	Жилая	Кухня	Этаж

Собственник!!! Продается уютная, светлая квартира в жк Сказы Бажова. Евро трешка! В квартире никто не жил, ремонт от застройщика. Рядом новые дет сады и школы. Вид из окна во двор и на пруд , это огромный плюс, тк перед окнами не вырастят дома. На территории и возле ЖК большая парковка для автомобилей. Дворовая территория закрыта. В доме охрана, видео наблюдение. Остановка общественного транспорта возле дома. Лесопарковая зона Уктус в двух минутах ходьбы . В доме, и в соседнем ЖК есть сетевые магазины , фастфуд, и многое другое. Просмотры в любое удобное для вас время.

0 с 05.05.2025, обновлен 05.05.2025

Продавец: Собственник

Телефон: +79126317155

Характеристики

Количество комнат	3	Тип дома	монолитный
Этаж	9	Этажей всего	16
Площадь жилая	30.50 кв. м	Площадь кухни	16.00 кв. м

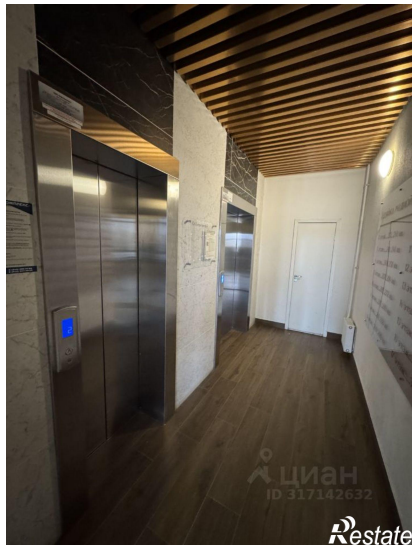
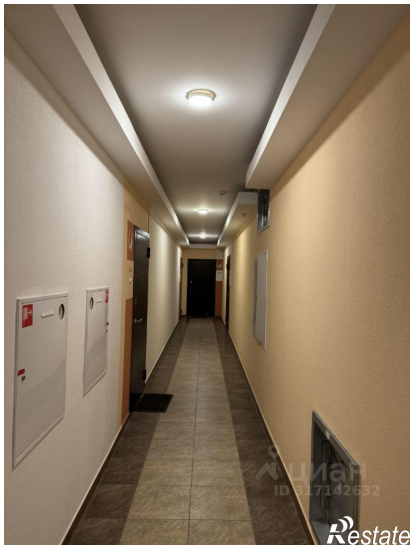

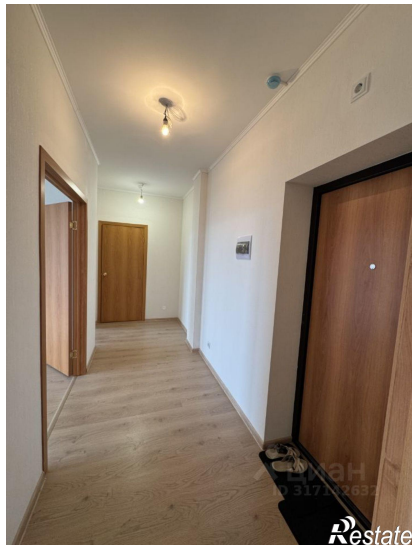

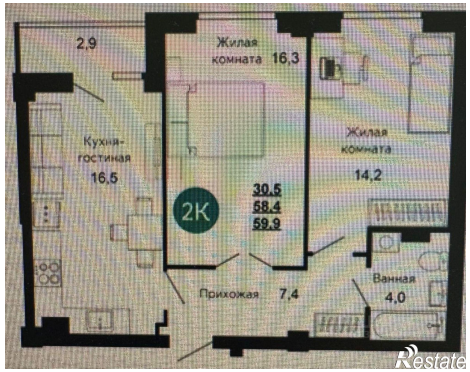
2,9
Жилая комната 16,3
Кухня-гостиная 16,5
2К
30,5
58,4
59,9
Жилая комната 14,2
Прихожая 7,4
Ванная 4,0