Купить квартиру за 6 300 000 рублей на улица Краснолесья, 117

Свердловская область, Екатеринбург, улица Краснолесья, 117

Площадь 1905 года

6 300 000 Р
150 000Р за м^2

42.00 м^2	15.00 м^2	1 из 15
Общая	Кухня	Этаж

Продам уникальную однокомнатную квартиру. Кроме проживания в ней или сдачи в аренду, её можно использовать в качестве коммерческого помещения (дошкольное-внешкольное образование, арт-студия и т.п.). Плюсы квартиры: большая площадь (42 кв.м), виды из окон на разные стороны дома (от солнца светло и утром и вечером), проведена звукоизоляция, на полу паркетная доска, поставлены новые стеклопакеты и качественные дверные блоки, первый этаж - высокий, 3 м. от земли до подоконника, исключается возможность попадания в утреннюю пробку при ожидании лифта, удобно для детей и пенсионеров. В 100 метрах от дома школа, детский сад. В 300 м. - остановки общественного транспорта (автобус, тролейбус и трамвай) через 20 минут Вы в центре города. Квартира продаётся вместе с паркингом, расположенным тут же под домом. Один собственник - взрослый человек, Без обременений. Быстрый выход на сделку.

0 с 05.05.2025, обновлен 05.05.2025

Продавец: Александр

Телефон: +79826913939

Характеристики
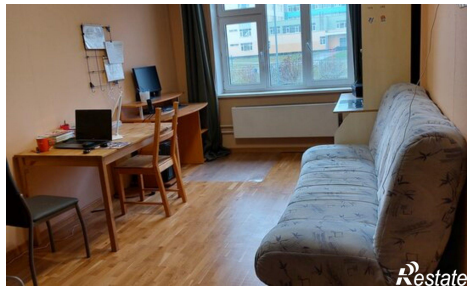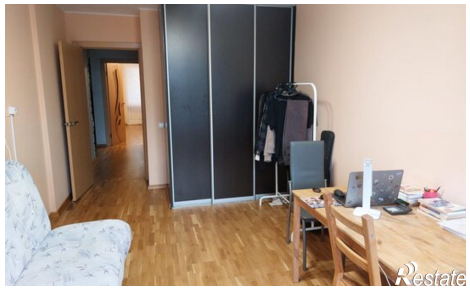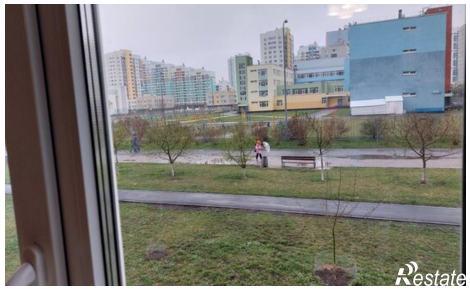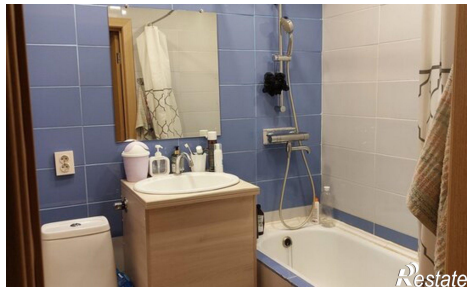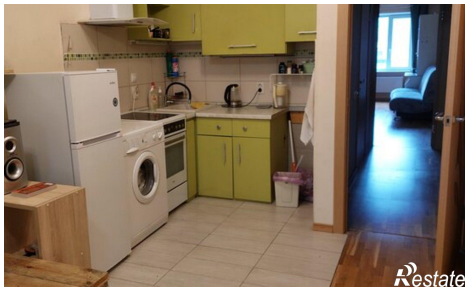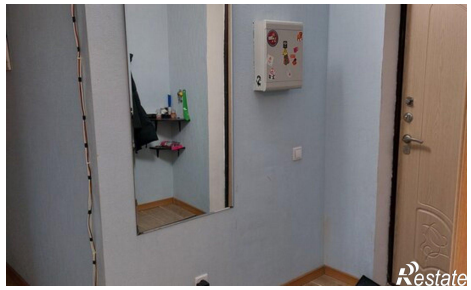
Количество комнат	1	Этаж	1
Этажей всего	15	Площадь кухни	15.00 кв. м