# Купить квартиру за 3 670 000 рублей на ул Щорса, 60

Свердловская область, Муниципальное Образование Екатеринбург, Екатеринбург, ул Щорса, 60

Чкаловская

3 670 000 Р
114 688Р за м$^2$

| 32.00 м$^2$ | 6.00 м$^2$ | 1 из 5 |
|---|---|---|
| Общая | Кухня | Этаж |

- Квартира на первом этаже (высокий), хорошие звуко- и теплоизоляция, зимой тепло, летом комфортно. - Окна выходят в зеленый двор, поэтому тихо и спокойно. - В шаговой доступности все виды транспорта: автобусы, трамваи, троллейбусы. - Станция метро Чкаловская в 5 минутах ходьбы. - Рядом магазины, аптеки, отделения банков, поликлиника, ТРЦ Мегаполис. - До центра ехать 10-15 мин. - Парковка доступна в любое время во дворе и на прилегающей территории. - Чистая продажа, без залогов и обременений, быстрый выход на сделку. - Успевайте, звоните! Доп. описание: санузел совмещенный, пластиковые окна, в доме есть: детская площадка, открытый двор, наземный паркинг, без лифта, косметический ремонт, также имеются: телефон, интернет, кабельное телевидение, счетчики холодной и горячей воды, домофон, железная дверь. Номер в базе: 11918406. Район: Автовокзал.

0 с 05.05.2025, обновлен 05.05.2025

Продавец: Этажи Екатеринбург

Телефон: +79584794673

## Характеристики

| | | | |
|---|---|---|---|
| Количество комнат | 1 | Этаж | 1 |
| Этажей всего | 5 | Площадь кухни | 6.00 кв. м |

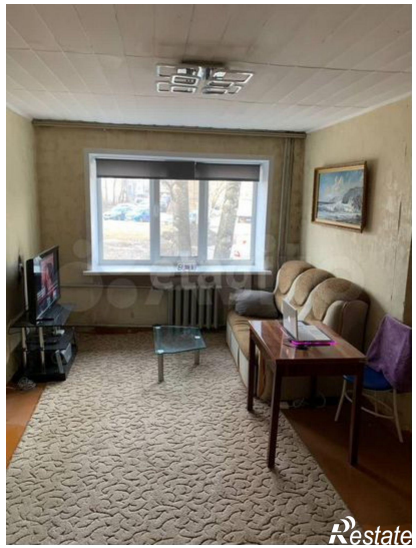
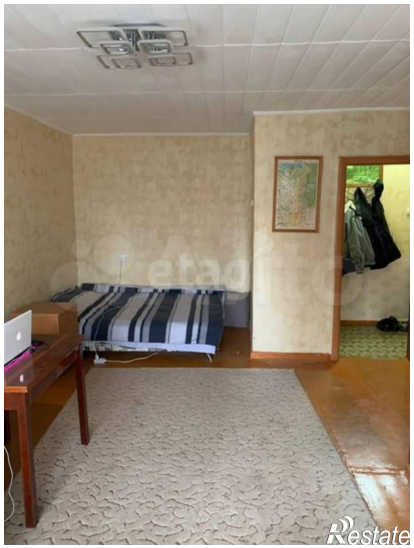
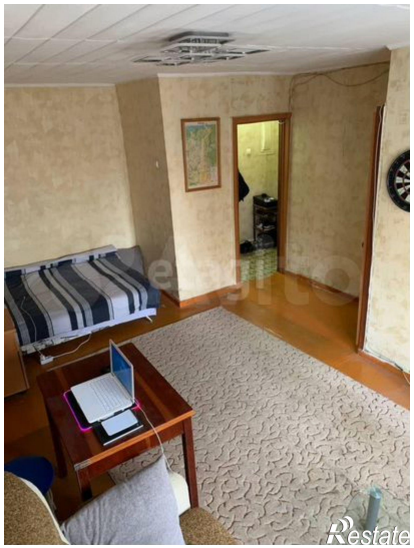

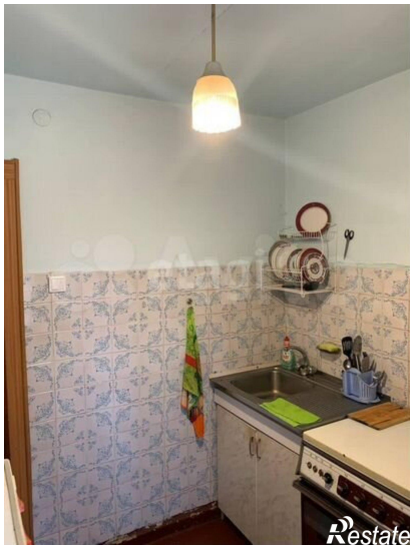

Restate

Restate