Купить квартиру за 13 950 000 рублей на Мраморская улица, 4

Свердловская область, Екатеринбург, Мраморская улица, 4

Ботаническая

13 950 000 Р

174 375Р за м^2

80.00 м^2	21.00 м^2	4 из 16
Общая	Кухня	Этаж

Продам 3-комнатную квартиру, ЖК комфорт класса Шишимская Горка дом 2022г. Отличная планировка на две стороны, включающая в себя: просторную кухню гостиную, 3 отдельные спальни, 2 сан узла, кладовка.В квартире сделан качественный ремонт, ламинат 33 класс, керамогранит в сан узлах, в прихожей кварц виниловая плитка.В шаговой доступности: три детских садика, школа 91, 59, 300, ТЦ Глобус, аквапарк Лимпопо, Океанарум. Остановка общественного транспорта 5 минутах от дома. В доме расположен продуктовый магазин, кафе, парикмахерская, пункты выдачи OZON и WB, подземный паркинг. В ЖК установлена система видеонаблюдения, присутствует пункт охраны. Двор закрытый, оборудован: песочницей, качелями, фонтаном, спортивной площадкой. В подъезде, есть колясочная. Ипотека возможна Доп. описание: санузел раздельный, пластиковые окна, в доме есть: детская площадка, закрытый двор, ворота, видеонаблюдение, подземный паркинг, гостевой паркинг, лифт пассажирский, лифт грузовой, современный ремонт, также имеются: телефон, интернет, кабельное телевидение, счетчики холодной и горячей воды, счетчики тепла, домофон, железная дверь, , кухонный гарнитур,. . Доступна ипотека по сниженной ставке от 13,9%. . Номер в базе: 11260963. Район: Уктус.

0 с 05.05.2025, обновлен 05.05.2025

Продавец: Собственник

Телефон: +79826410030

Характеристики
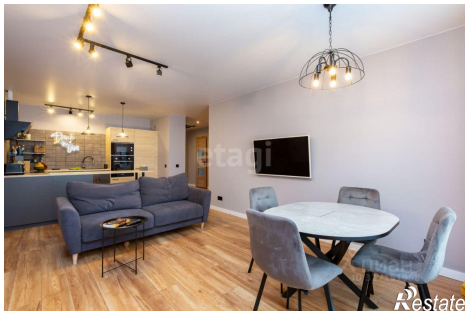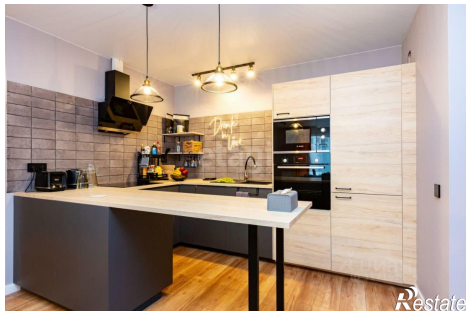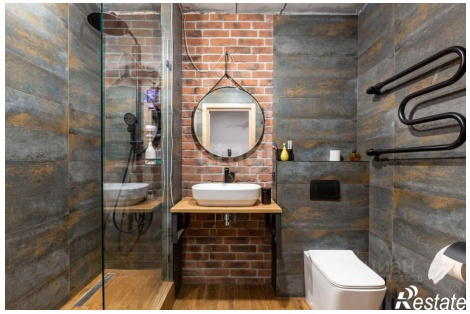
Количество комнат	3	Этаж	4
Этажей всего	16	Площадь кухни	21.00 кв. м