Купить квартиру за 5 600 000 рублей на ул Щербакова, 35

Свердловская область, Муниципальное Образование Екатеринбург, Екатеринбург, ул Щербакова, 35

Ботаническая

5 600 000 Р
124 444Р за м^2

45.00 м^2	9.00 м^2	12 из 14
Общая	Кухня	Этаж

Продается чистая и уютная квартира с хорошим расположением. Дом кирпичный, очень теплый, отличная шумоизоляция, потолки 2,7 метра, окна выходят во двор. Просторная комната с шкафом-купе на всю стену. В коридоре большая гардеробная. Подъезд с консьержем, свое ТСЖ. Прямо у подъезда магазин Монетка и охраняемая парковка. Во дворе детская площадка. В пешей доступности остановки общественного транспорта, ТЦ Глобус, аквапарк, детские сады и школы, до метро Ботаническая две остановки. Один взрослый собственник, чистая продажа без обременений и занижений. Доп. описание: санузел совмещенный, пластиковые окна, в доме есть: детская площадка, открытый двор, наземный паркинг, подземный паркинг, лифт пассажирский, лифт грузовой, современный ремонт, также имеются: телефон, интернет, кабельное телевидение, счетчики холодной и горячей воды, домофон, железная дверь. Номер в базе: 11939778. Район: Уктус.

0 с 05.05.2025, обновлен 05.05.2025

Продавец: Собственник

Телефон: +79193808705

Характеристики

Количество комнат	1	Этаж	12
Этажей всего	14	Площадь кухни	9.00 кв. м

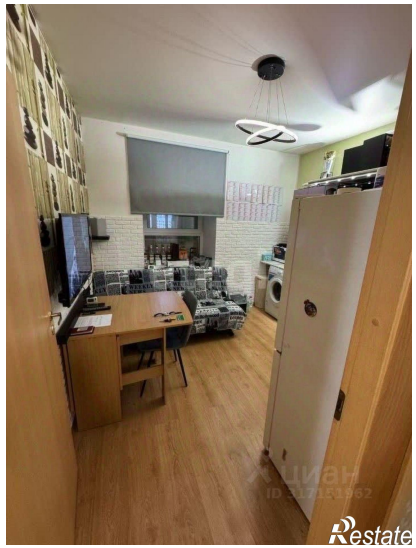

монетка
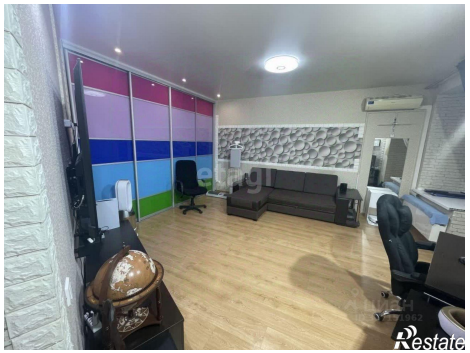

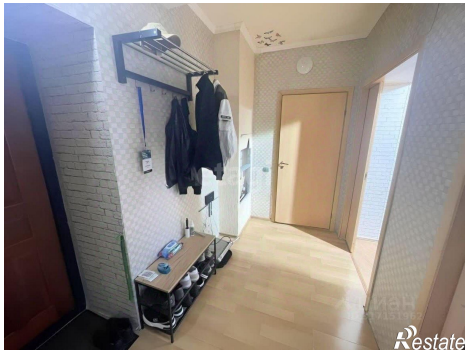
Restate