Купить квартиру за 5 990 000 рублей на улица Чемпионов, 4

Свердловская область, Екатеринбург, улица Чемпионов, 4

Ботаническая

5 990 000 Р
153 590Р за м^2

39.00 м^2	17.00 м^2	1 из 16
Общая	Кухня	Этаж

Продается светлая, уютная Евро 2-х комнатная квартира, в очень современном и стильном районе города с повышенной безопасностью ЖК Солнечный . Закрытые дворы, парковки за шлагбаумами, строится многоярусная автомобильная парковка. Парк для прогулок. Рядом расположен Губернаторский лицей, детский сад, школа хоккея Автомобилист . Чуть дальше ещё 2 детских сада, гимнастический центр. Много разных магазинов, аптек, кофейни, кафе, пекарни. Есть всё для комфортной и счастливой жизни!!! Высота потолков большая - 3,05 метра (только на 1 этаже в некоторых домах) позволит воплотить классные идеи в ремонте. В квартире ремонт от застройщика. Окна пластиковые, тонированные пленкой. На окнах рулонные шторы Blackout. Хорошие соседи. В ЖК оперативно 24/7 работает служба безопасности. 1 взрослый собственник. Квартиру можно приобрести в ипотеку по сниженной ставке от 11% ! Звоните и приходите на просмотр квартиры. Вам обязательно понравится! Доп. описание: санузел совмещенный, пластиковые окна, в доме есть: детская площадка, закрытый двор, ворота, наземный паркинг, гостевой паркинг, лифт пассажирский, лифт грузовой, косметический ремонт, также имеются: телефон, интернет, кабельное телевидение, счетчики холодной и горячей воды, домофон, железная дверь,. . Доступна ипотека по сниженной ставке ...

0 с 06.05.2025, обновлен 06.05.2025

Продавец: Собственник

Телефон: +79826106641

Характеристики

Количество комнат	1	Этаж	1
Этажей всего	16	Площадь кухни	17.00 кв. м

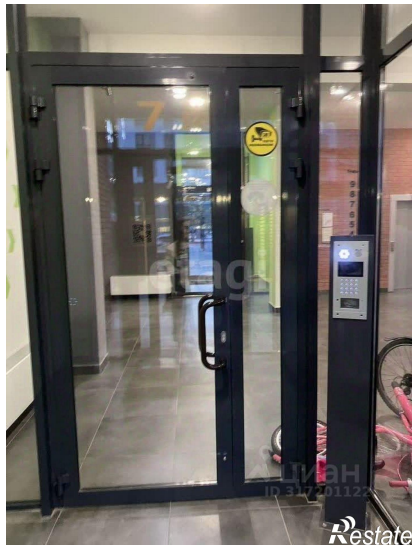

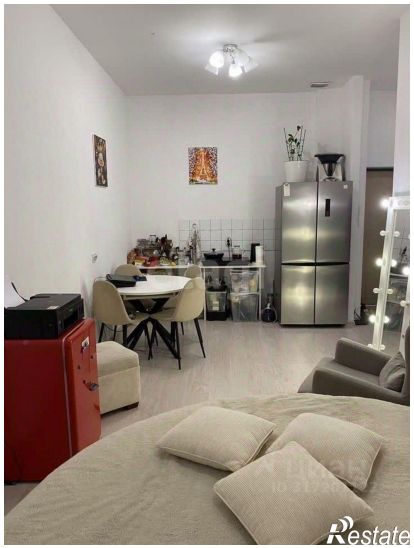
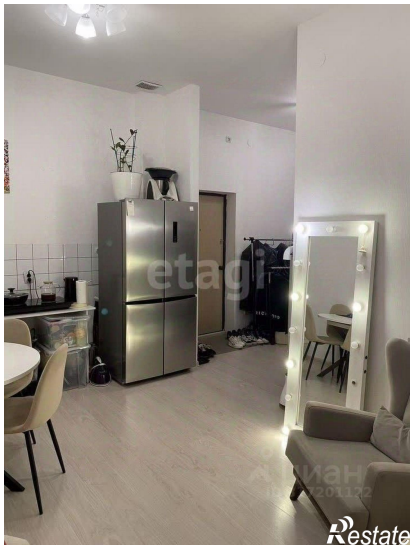

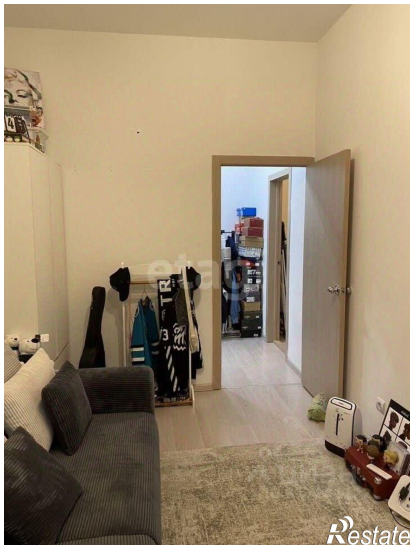

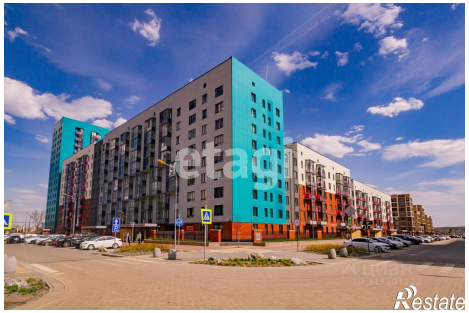
Restate

Restate