Купить квартиру за 6 380 000 рублей на бульвар Сергея Есенина, 3

Свердловская область, Екатеринбург, бульвар Сергея Есенина, 3

6 380 000 Р
101 270Р за м^2

63.00 м^2	7.00 м^2	7 из 9
Общая	Кухня	Этаж

Снижение цены до 1 апреля ! Продам отличную 3 комнатную квартиру. Район с развитой инфраструктурой: детские садики, школы, гимназия,салоны красоты, Академия Гимнастики, супермаркеты,аптека, Хорошая транспортная развязка. Дом расположен внутри спального района. Квартира с функциональной планировкой, очень теплая. Окна на разные стороны. Лоджия большая, утеплена. В квартире сделан ремонт: ламинат, натяжной потолок, в ванной комнате и санузле выложена качественная плитка, произведена замена труб, в санузле теплый пол. При продаже квартиры остается кухонный гарнитур, варочная поверхность , частично мебель в квартире. Квартира освобождена. Быстрый выход на сделку. Звоните, расскажу все подробно, если нужно помогу с ипотекой, по самой выгодной ставке.

0 с 07.05.2025, обновлен 07.05.2025

Продавец: Агентство

Телефон: +79617638781

Характеристики

Количество комнат	3	Этаж	7
Этажей всего	9	Площадь кухни	7.00 кв. м
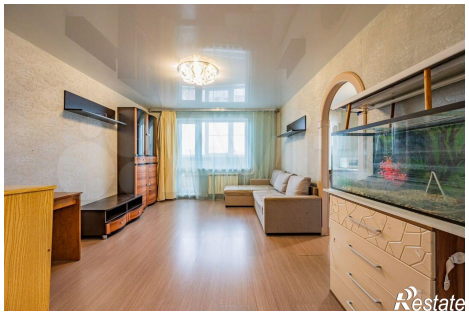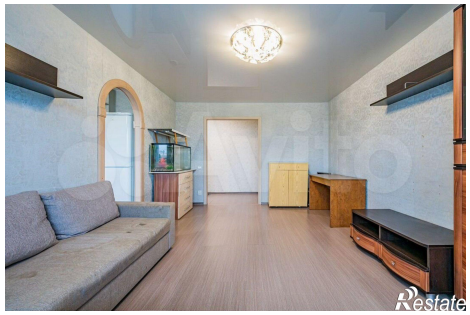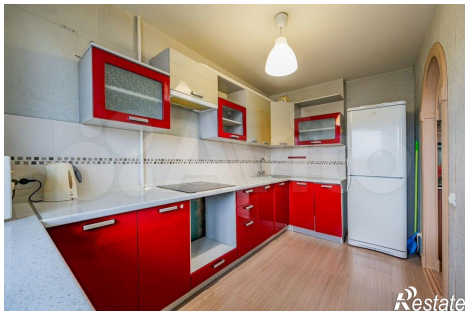
https://ekaterinburg.restate.ru/obj/prodazha-tryohkomnatnoy-kvartiri-bulvar-sergeya-esenina-3-18231840076/