Сдать квартиру за 100 000 рублей на улица Мамина-Сибиряка, 132

Свердловская область, Екатеринбург, улица Мамина-Сибиряка, 132

100 000 Р в месяц

163.00 м^2	88.60 м^2	8 из 13
Общая	Жилая	Этаж

Сдается на длительный срок четырехкомнатная квартира. На первом этаже кухня-гостиная, на втором: две спальни и кабинет. Коммунальные платежи оплачиваются дополнительно. При заезде депозит. Без комиссии!

0 с 07.05.2025, обновлен 07.05.2025

Продавец: Собственник

Телефон: +79826720457

Характеристики

Количество комнат	4	Этаж	8
Этажей всего	13	Площадь жилая	88.60 кв. м
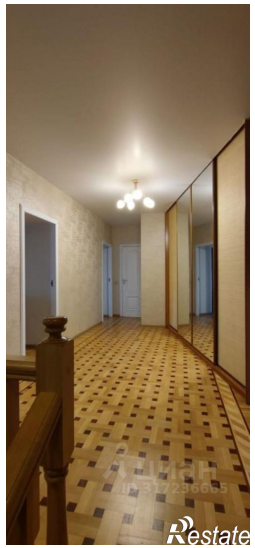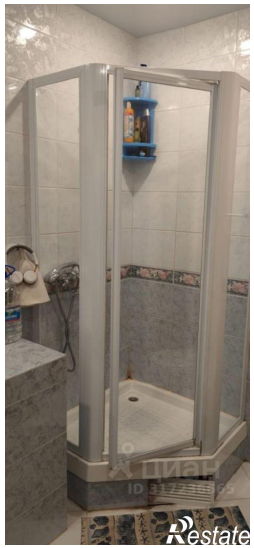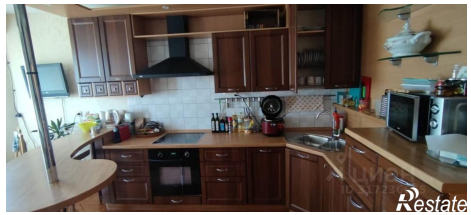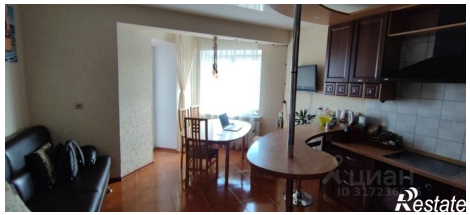
https://ekaterinburg.restate.ru/obj/arenda-chetyrehkomnatnoy-kvartiri-ulica-mamina-sibiryaka-132-18231843716/