Купить квартиру за 10 200 000 рублей на улица Готвальда, 19Б

Свердловская область, Екатеринбург, улица Готвальда, 19Б

Уральская

10 200 000 Р
137 838Р за м^2

74.00 м^2	41.00 м^2	14.00 м^2	4 из 16
Общая	Жилая	Кухня	Этаж

Арт. 103312549 Просторная, светлая 3-комнатная квартира. Дом: Теплый, панельный дом 1998-го года постройки, расположен в прекрасной локации р-на Заречный. Четвертый этаж, окна выходят во двор, никакого шума. Дружные и аккуратные соседи. Два лифта, включая грузовой. Квартира: Три комнаты с изолированной планировкой, раздельный санузел. Качественные стеклопакеты, ламинат, большая кухня в которой поместится вся семья. Инфраструктура: Заречный микрорайон насыщен учебными заведениями! В шаговой доступности: Детский сад 25 - 30м.А так же 11, 18, 283, 152 детские сады. Спортивный комплекс 250м. УрГУПС 470м. Уральский государственный юридический университет - 177м. Остановка общественного транспорта 70м. До метро Уральская 10 минут на маршрутке. Поликлиника 130м. Огромное количество магазинов вокруг (Перекресток, Магнит, Пятерочка, Монетка) Фитнесс-центр 160м. Ольховский пруд 290м. _____ ЛЕГКО КУПИТЬ: - без долгов и обременений, - наличные, - ипотека, - мат. капитал. _____ ФЕДЕРАЛЬНАЯ КОМПАНИЯ САМОЛЕТ ПЛЮС ГАРАНТИРУЕТ ФИНАНСОВУЮ БЕЗОПАСНОСТЬ ДЛЯ НАШИХ КЛИЕНТОВ.

0 с 07.05.2025, обновлен 07.05.2025

Продавец: Собственник

Телефон: +79122515743

Характеристики

Количество комнат	3	Тип дома	панельный
Этаж	4	Этажей всего	16
Площадь жилая	41.00 кв. м	Площадь комнат	11.30 кв. м
Площадь кухни	14.00 кв. м		

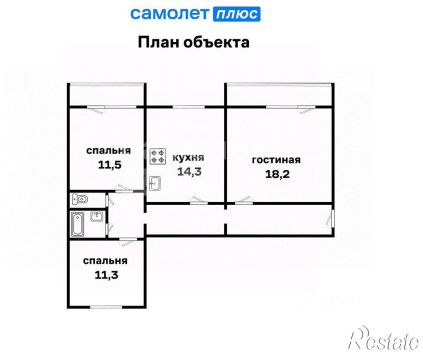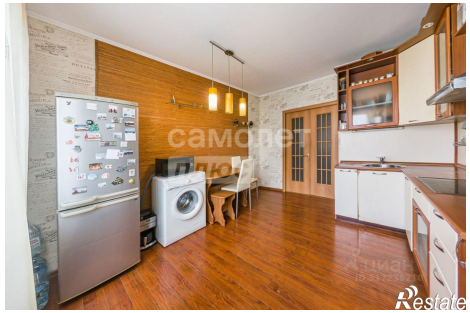
самолет плюс
План объекта
спальня
11,5
кухня
14,3
гостиная
18,2
спальня
11,3
Restate