Купить квартиру за 5 990 000 рублей на Чемпионов, 4

Свердловская область, Муниципальное Образование Екатеринбург, Екатеринбург, Чемпионов, 4

5 990 000 Р
153 590Р за м^2

39.00 м^2	17.40 м^2	1 из 16
Общая	Кухня	Этаж

Продается светлая, уютная Евро 2-х комнатная квартира, в очень современном и стильном районе города с повышенной безопасностью ЖК «Солнечный». Закрытые дворы, парковки за шлагбаумами, строится многоярусная автомобильная парковка. Парк для прогулок. Рядом расположен Губернаторский лицей, детский сад, школа хоккея «Автомобилист». Чуть дальше ещё 2 детских сада, гимнастический центр. Много разных магазинов, аптек, кофейни, кафе, пекарни. Есть всё для комфортной и счастливой жизни!!! Высота потолков большая - 3,05 метра (только на 1 этаже в некоторых домах) позволит воплотить классные идеи в ремонте. В квартире ремонт от застройщика. Окна пластиковые, тонированные пленкой. На окнах рулонные шторы Blackout. Хорошие соседи. В ЖК оперативно 24/7 работает служба безопасности. 1 взрослый собственник. Квартиру можно приобрести в ипотеку по сниженной ставке от 11% ! Звоните и приходите на просмотр квартиры. Вам обязательно понравится!.Номер в базе: 11961288. Район: Солнечный

0 с 08.05.2025, обновлен 10.07.2025

Продавец: Этажи

Телефон: 8(927)432-78-34

Характеристики
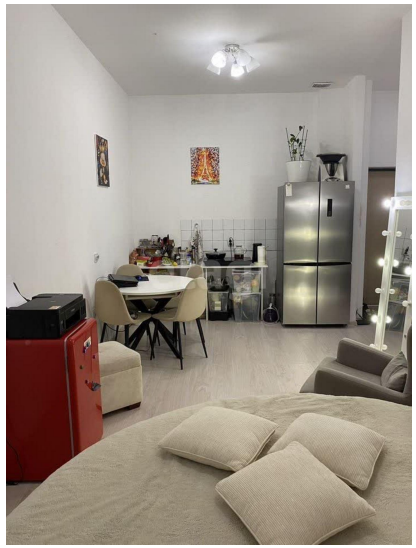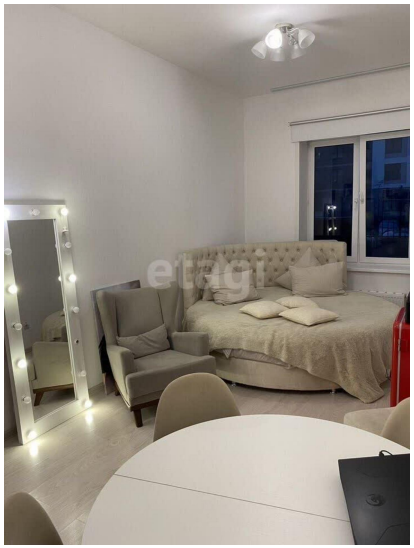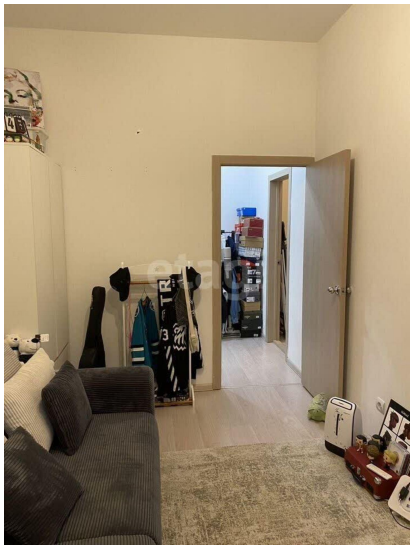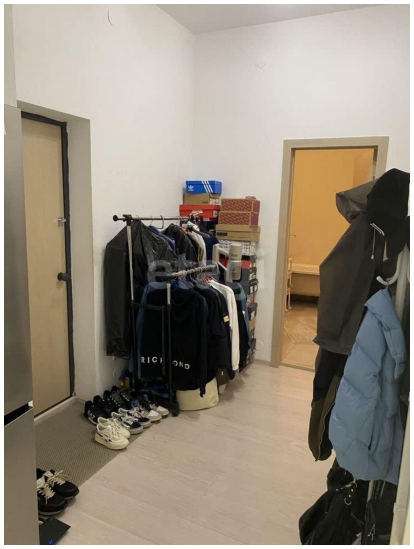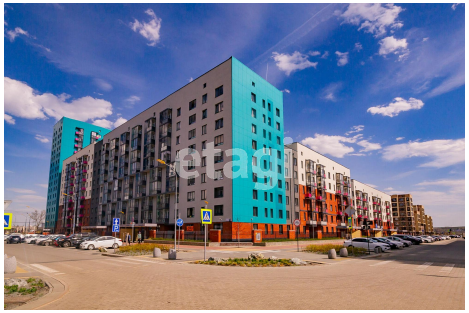
Количество комнат	1	Тип дома	монолитный
Этаж	1	Этажей всего	16
Наличие телефона	да	Наличие балкона	да
Наличие лифта	пассажирский лифт	Санузел	совмещенный с/у
Площадь кухни	17.40 кв. м	Высота потолков	2.7 м
Отделка	под ключ (чистовая)	Наличие парковки	да