Купить квартиру за 5 750 000 рублей на Мира, 3

Свердловская область, Муниципальное Образование Екатеринбург, Екатеринбург, Мира, 3

5 750 000 Р
133 102Р за м^2

43.20 м^2	6.00 м^2	1 из 5
Общая	Кухня	Этаж

Продается уютная двухкомнатная квартира , формат заезжай и живи ! Вся мебель и техника НОВЫЕ! Выполнен современный (капитальный) ремонт. В квартире никто не проживал, не сдавалась. Охранная сигнализация. С парковкой - проблем нет! Расположена практически в центре города! До центра 10 мин. В 5 минутах ходьбы УРФУ (УПИ), Суворовское училище , Институт МЧС, УРГЮУ, школы, садики, магазины, ТЦ , остановки и прочее. никто не прописан, долгов нет, один взрослый собственник все документы готовы, ключи в день сделки !.Номер в базе: 11962594. Район: Втузгородок

0 с 08.05.2025, обновлен 10.07.2025

Продавец: Этажи

Телефон: 8(929)784-78-43

Характеристики
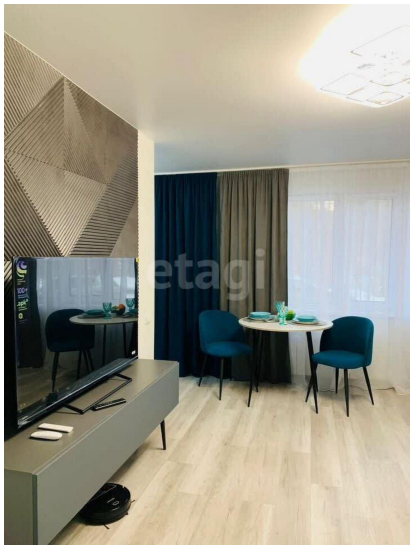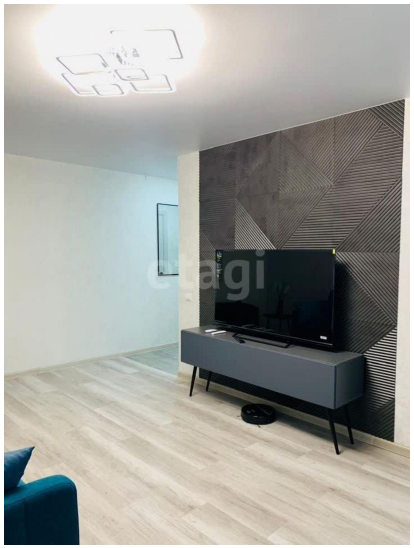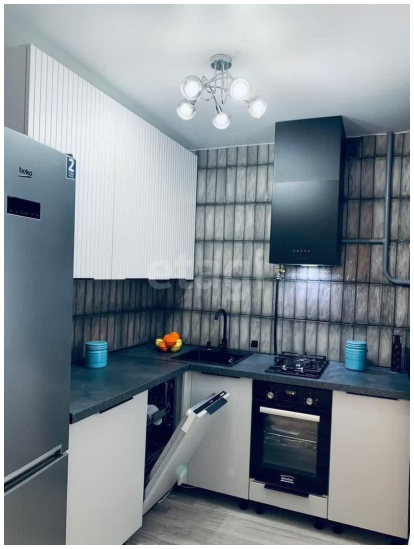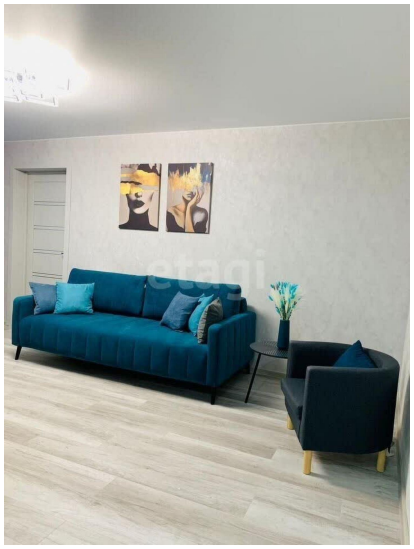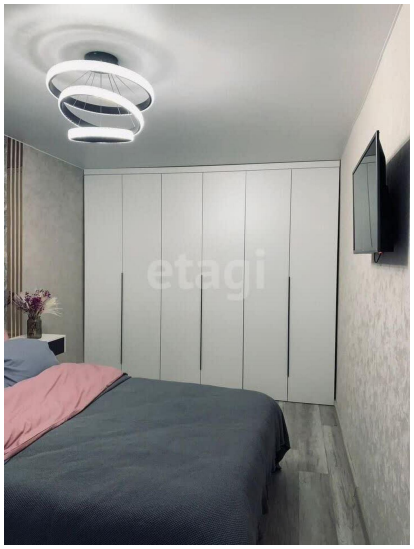
Количество комнат	2	Тип дома	панельный
Этаж	1	Этажей всего	5
Наличие телефона	да	Наличие балкона	да
Санузел	совмещенный с/у	Площадь кухни	6.00 кв. м
Высота потолков	2.5 м	Отделка	под ключ (чистовая)
Наличие парковки	да