Купить квартиру за 6 000 000 рублей на Родонитовая улица, 6

Свердловская область, Екатеринбург, Родонитовая улица, 6

Ботаническая

6 000 000 Р
181 818Р за м^2

33.00 м^2	10.00 м^2	9 из 10
Общая	Кухня	Этаж

Предлагаем к продаже уютную однокомнатную квартиру в Екатеринбурге по адресу: Родонитовая улица, 6. Квартира расположена на 9-м этаже 10-этажного дома, общей площадью 33.4 кв. м, с просторной кухней в 10 кв. м. Окна выходят во двор, что обеспечит тишину и спокойствие, несмотря на городской ритм. В квартире сделан качественный евроремонт, поэтому можно сразу въехать и жить. Просторная лоджия станет отличным местом для отдыха или хранения. Санузел отдельный, выполнен в современном стиле. Все необходимое для комфортной жизни уже есть — заезжайте и наслаждайтесь новым жильем. Дом в хорошем состоянии, с наземной парковкой, поэтому всегда есть место для вашего автомобиля. До станции метро Ботаническая всего 15 минут пешком, а значит, вы будете быстро добираться до любой точки города. Вокруг дома развитая инфраструктура: рядом находятся школы, детские сады, клиники и магазины. Это идеальное место для комфортной жизни, где все необходимое находится в шаговой доступности. Квартира готова к продаже. Юридически чистая, без обременений, возможна покупка в ипотеку. Мы поможем вам со всеми документами и ответим на все ваши вопросы. Приходите, записывайтесь на просмотр и оцените все преимущества этой квартиры лично. Мы будем рады вам помочь с выбором нового дома!

0 с 08.05.2025, обновлен 08.05.2025

Продавец: Собственник

Телефон: +79126012293

Характеристики

Количество комнат	1	Этаж	9
Этажей всего	10	Площадь кухни	10.00 кв. м

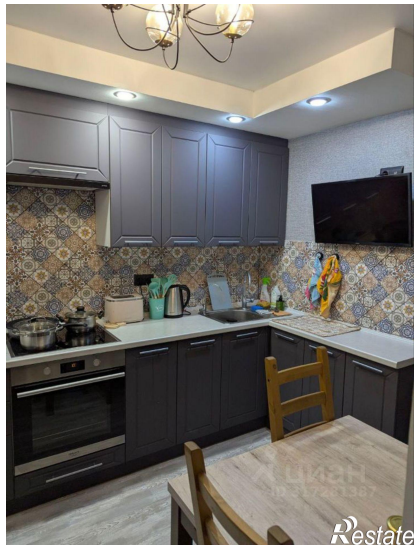
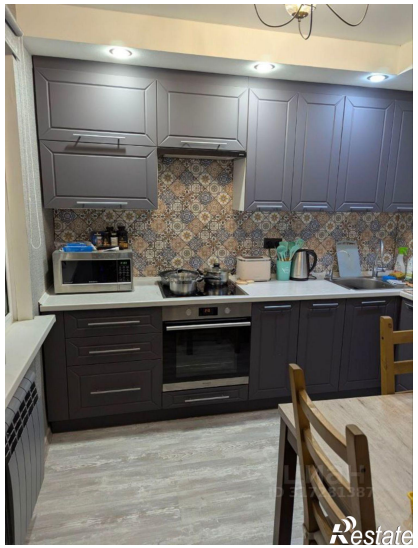
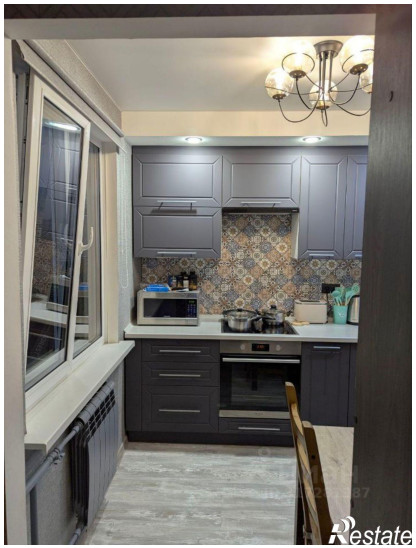
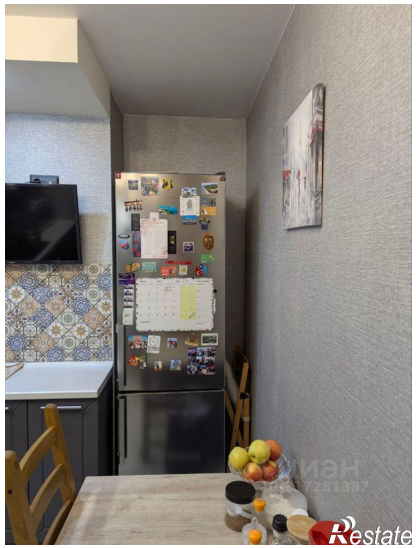
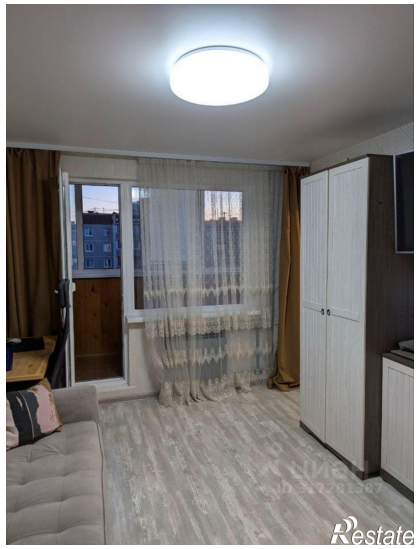
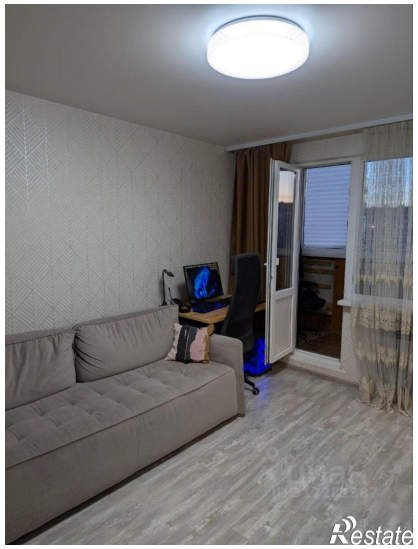
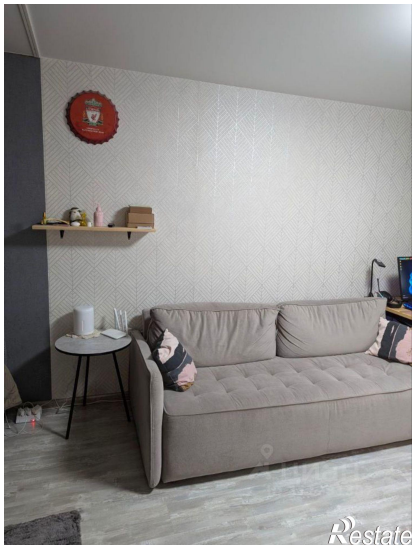
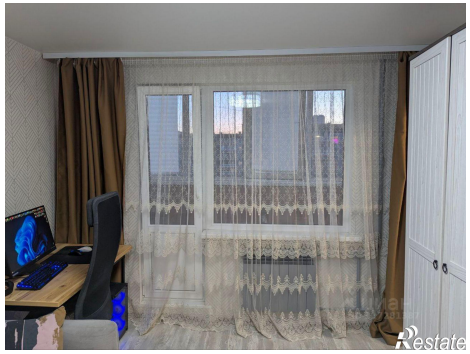

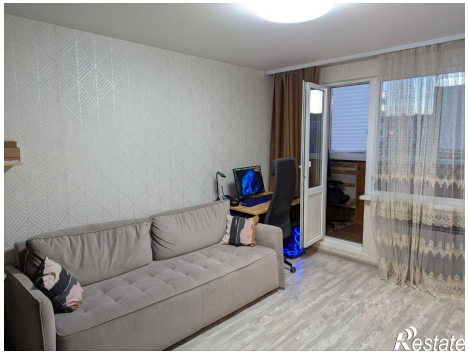
Restate

Restate