Купить квартиру за 4 200 000 рублей на Кировградская улица, 49Б

Свердловская область, Екатеринбург, Кировградская улица, 49Б

Уралмаш

4 200 000 Р
113 514Р за м^2

37.00 м^2	20.60 м^2	6.00 м^2	6 из 9
Общая	Жилая	Кухня	Этаж

Предлагаем в продажу уютную квартиру с доброй энергетикой в ЖК Сосновая роща! Дом, в котором располагается это уютное гнездышко, не менее гармоничен! Ухоженная дворовая территория, подъезд напоминает холл в приличной гостинице. Новый лифт, пластиковые окна, новые радиаторы отопления и великолепные цветники на подоконниках, все говорит о неравнодушных и добросердечных жителях. Территориальное расположение дома тоже уникально, единение с природой и свежий воздух, согласитесь, это редкий бонус к местожительству в нашем мегаполисе. Квартира в хорошем состоянии, для счастливых покупателей остается кухонный гарнитур, два встроенных шкафа - купе. Во дворе имеется, закрепленное за квартирой, парковочное место. Взрослый собственник, долгов и обременений нет. Звоните, договоримся о показе в удобное для Вас время!

0 с 09.05.2025, обновлен 09.05.2025

Продавец: Собственник

Телефон: +79193635607

Характеристики

Количество комнат	1	Тип дома	кирпичный
Этаж	6	Этажей всего	9
Площадь жилая	20.60 кв. м	Площадь кухни	6.00 кв. м

https://ekaterinburg.restate.ru/obj/prodazha-odnokomnatnoy-kvartiri-kirovgradskaya-ulica-49b-18231854343/

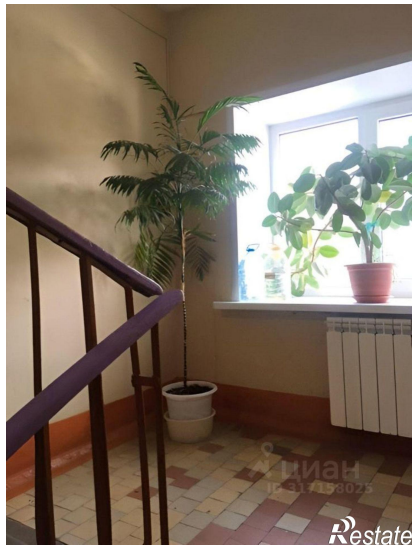
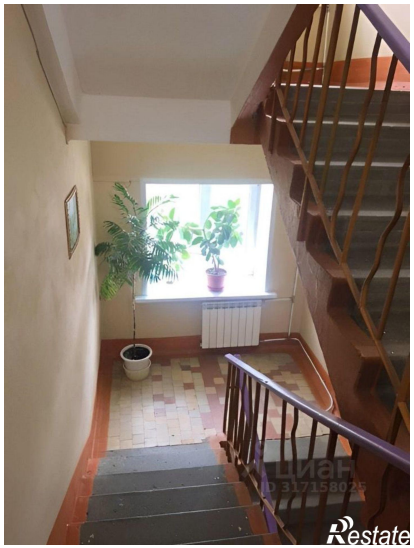
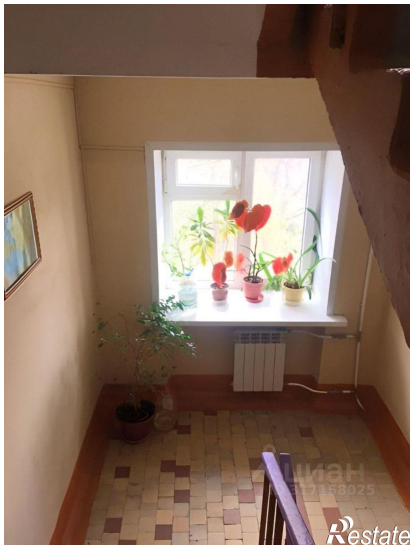

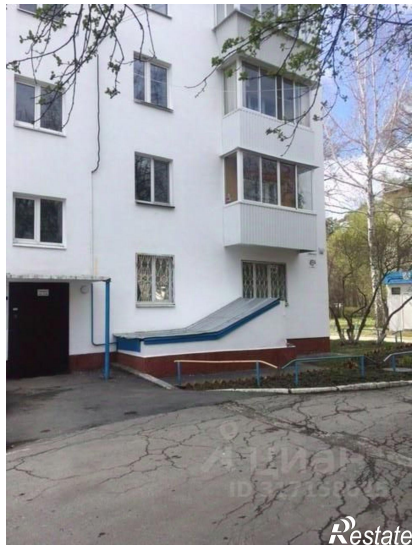

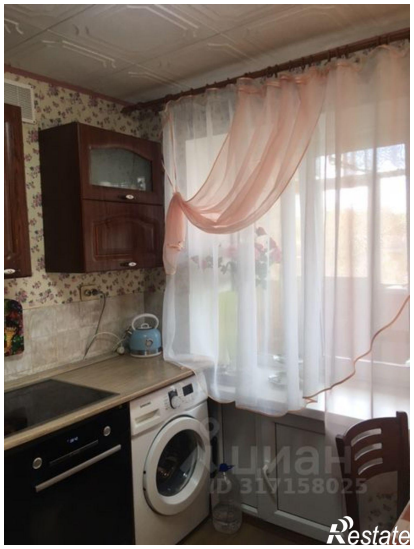

ID 317158025
Restate

Restate