Сдать квартиру за 29 500 рублей на ул Сулимова, 36

Свердловская область, Муниципальное Образование Екатеринбург, Екатеринбург, ул Сулимова, 36

29 500 Р в месяц

44.00 $м^2$
Общая

1 из 5
Этаж

Сдается уютная двухкомнатная квартира с изолированными комнатами на длительный срок. Есть все необходимое для проживания. Рассмотрим порядочных и платежеспособных жильцов. Коммунальные услуги оплачиваются дополнительно. Депозит 29500 (можно внести частями, возвращается при выезде) Комиссия 14500 оплачивается единоразово по факту заселения.

0 с 10.05.2025, обновлен 10.05.2025

Продавец: Собственник

Телефон: +79827317516

Характеристики

Количество комнат	2	Тип дома	кирпичный
Этаж	1	Этажей всего	5

https://ekaterinburg.restate.ru/obj/arenda-dvuhkomnatnoy-kvartiri-ul-sulimova-36-18231859610/

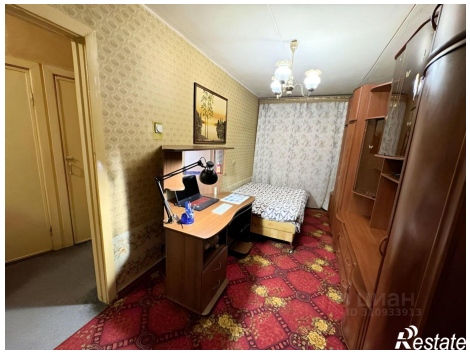

Restate

Restate