Купить квартиру за 4 500 000 рублей на проспект Космонавтов, 95Б

Свердловская область, Екатеринбург, проспект Космонавтов, 95Б

Проспект Космонавтов

4 500 000 Р
67 164Р за м^2

67.00 м^2	12.00 м^2	5 из 10
Общая	Кухня	Этаж

Продается двухкомнатная квартира. В квартире 2 прописано 2 Совершеннолетних. Выписываются через суд.находится в одном из самых спокойных и инфраструктурных районов с парками и станциями метро. Рядом есть всё необходимое для комфортного проживания: благоустроенные детские площадки, поликлиники и сады, магазины, школы, досуговые и развлекательные центры. Быстро развивающийся район, с многочисленными элитными новостройками, и превосходящий по экологической обстановке, по сравнению с другими районами, и всё благодаря микрорайону Эльмаш, который ну просто богат зелёными насаждениями. Квартира полностью готова для проживания. Доп. описание: санузел раздельный, пластиковые окна, в доме есть: детская площадка, открытый двор, наземный паркинг, лифт пассажирский, , косметический ремонт, также имеются: телефон, интернет, кабельное телевидение, счетчики холодной и горячей воды, домофон, железная дверь. . Доступна ипотека по сниженной ставке от 13,9%. . Номер в базе: 11636606. Район: Уралмаш.

0 с 10.05.2025, обновлен 10.05.2025

Продавец: Собственник

Телефон: +79126032533

Характеристики

Количество комнат	2	Этаж	5
Этажей всего	10	Площадь кухни	12.00 кв. м
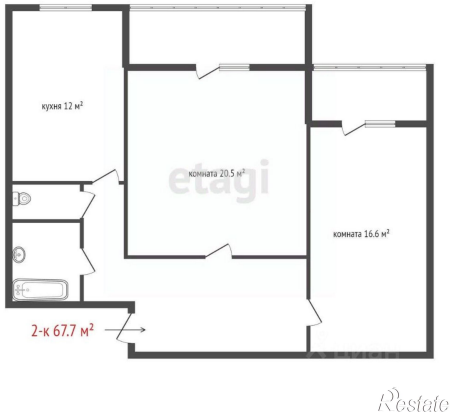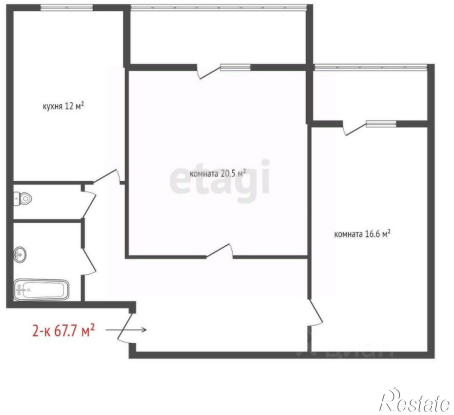
https://ekaterinburg.restate.ru/obj/prodazha-dvuhkomnatnoy-kvartiri-prospekt-kosmonavtov-95b-18231859623/