Купить квартиру за 4 750 000 рублей на Дорожная улица, 15

Свердловская область, Екатеринбург, Дорожная улица, 15

Чкаловская

4 750 000 Р

139 706Р за м^2

34.00 м^2	9.00 м^2	6 из 12
Общая	Кухня	Этаж

Продаётся 1-комнатная квартира с большой лоджией. по адресу: Дорожная 15, район Вторчермет. Услуги риэлторов просьба не предлагать, заключен договор на сопровождение сделки. Дом построен в 2012 году, в подъезде 2 лифта. Квартира очень теплая, уютная, на солнечную сторону с прекрасным видом. Удачный 6 этаж. Преимущество квартиры – это большая площадь комнаты. На балконе сделан пол, застеклена лоджия, на балконных окнах жалюзи, для шумоизоляции установлено 2 входных двери. Остаётся вся мебель. Квартира юридически чистая, без долгов, обременений, детских долей, один взрослый собственник, в собственности более пяти лет, быстрый выход на сделку, чистая продажа. ПАРАМЕТРЫ КВАРТИРЫ: -общая площадь- 33,6 кв.м -комната-17кв.м -кухня-9 кв.м -лоджия на два окна - 6,0 м2 ИНФРАСТРУКТУРА: - Медицина: Детская городская больница № 8, Центральная городская клиническая больница № 24, Медицинский центр «Консилиум» - Школы № 106, 61, 87, Детские сады № 341, № 508, № 148, Семицветик -Транспорт: остановка Дорожная прямо напротив дома. - Магазины: Магнит, Магнит-Косметик, Монетка, Бисквитный двор, Пятерочка, Перекресток

0 с 11.05.2025, обновлен 11.05.2025

Продавец: Виктория

Телефон: +79011556427

Характеристики
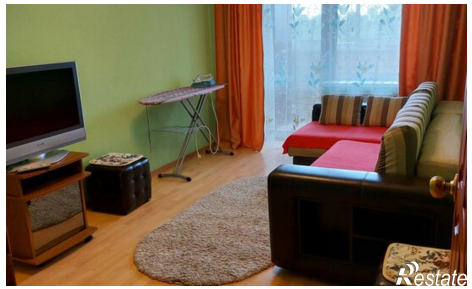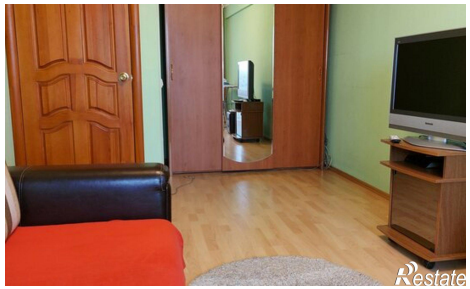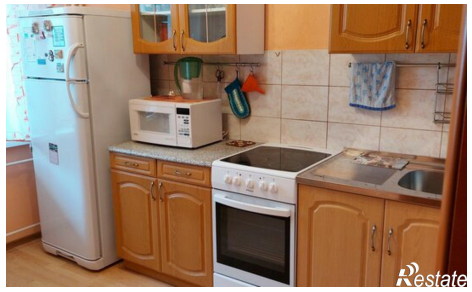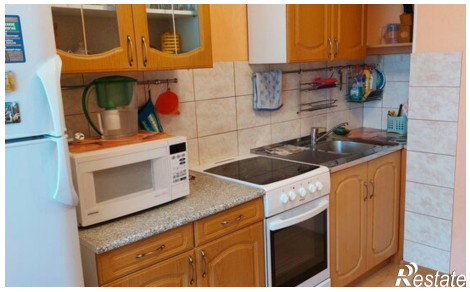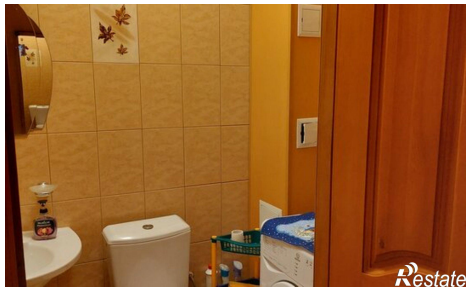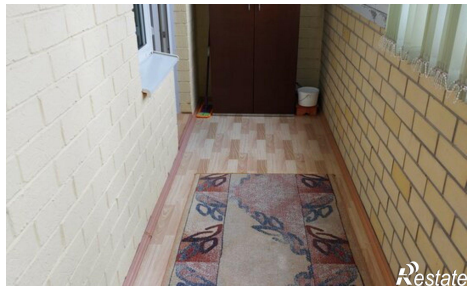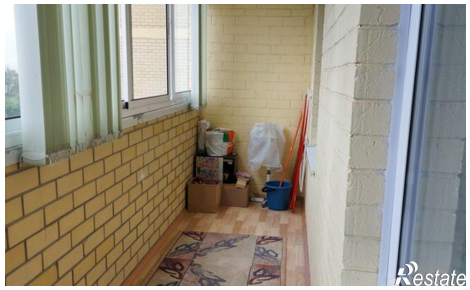
Количество комнат	1	Этаж	6
Этажей всего	12	Площадь кухни	9.00 кв. м