# Купить квартиру за 4 800 000 рублей на Короткий переулок, 4

Свердловская область, Екатеринбург, Короткий переулок, 4

Ботаническая

4 800 000 Р
120 000Р за м$^2$

| 40.00 м$^2$ | 6.00 м$^2$ | 5 из 5 |
|---|---|---|
| Общая | Кухня | Этаж |

Комфортабельная квартира по цене ниже рынка! В спокойном спальном районе продается двухкомнатная квартира с видом на Уктусские горы. Локация очень тихая, зеленая, рядом парк для прогулок. Имеется несколько детских садов и детских клубов дополнительного образования. Школа прямо напротив дома. Поблизости расположен крупный торгово-развлекательный центр, аквапарк и Спа-центр. В ближайшем квартале - остановка общественного транспорта, во до дворе всегда достаточно парковочных мест. Дом кирпичный, теплый, квартира с окнами на юг и юго-восток и уютным остекленным балконом. В квартире свежий ремонт по оригинальному дизайн проекту: изолированные комнаты, раздвижные двери, натяжные потолки, сделана стяжка и настелены новые полы, на части площади увеличена высота потолков. Ванная с гидромассажем. Квартира идеальна подходит для варианта: заезжай и живи. Большая часть обстановки останется новым хозяевам. По документам полный порядок, нет долгов и обременений, один собственник. Доп. описание: санузел совмещенный, пластиковые окна, в доме есть: детская площадка, открытый двор, наземный паркинг, без лифта, современный ремонт, также имеются: интернет, счетчики холодной и горячей воды, домофон, железная дверь,. . Доступна ипотека по сниженной ставке от 13,9%. . Номер в базе: 11244111. Район: Уктус ...

0 с 11.05.2025, обновлен 11.05.2025

Продавец: Собственник

Телефон: +79827135206

## Характеристики

| | | | |
|---|---|---|---|
| Количество комнат | 2 | Этаж | 5 |
| Этажей всего | 5 | Площадь кухни | 6.00 кв. м |
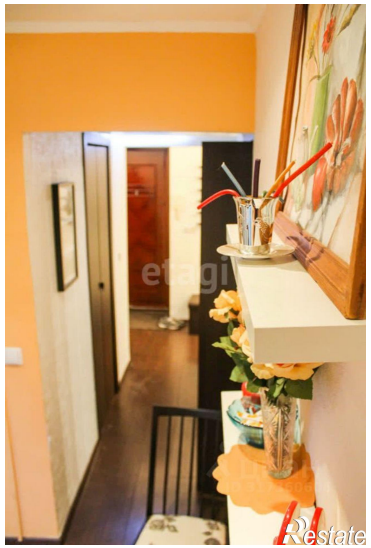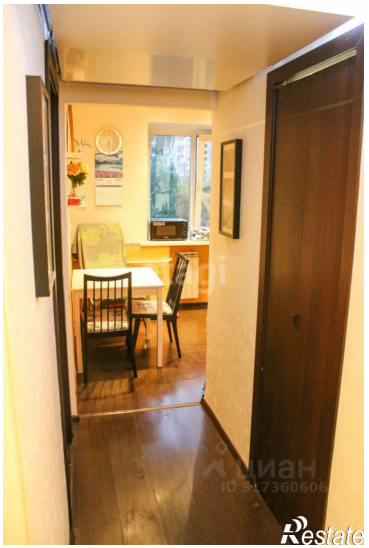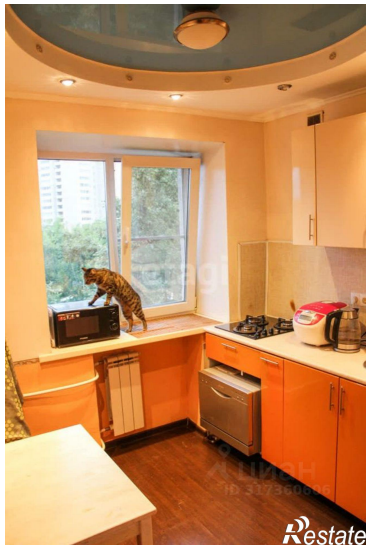
https://ekaterinburg.restate.ru/obj/prodazha-dvuhkomnatnoy-kvartiri-korotkiy-pereulok-4-18231863265/