Купить квартиру за 12 990 000 рублей на Сызранский переулок, 15

Свердловская область, Екатеринбург, Сызранский переулок, 15

Ботаническая

12 990 000 Р
170 921Р за м^2

76.00 м^2	10.00 м^2	6 из 19
Общая	Кухня	Этаж

Продам эксклюзивную квартиру с дизайнерским ремонтом от дизайн-студии Мята .Уникальная возможность приобрести 3-комнатную квартиру по выгодной цене! Эта элегантно оформленная квартира площадью 76 кв. м идеально подходит как для комфортного проживания, так и для инвестирования. Она расположена на 6 этаже 19-тиэтажного кирпичного дома с 2-мя лифтами, что обеспечивает вам удобство и комфорт.Закрытый двор без машин, во дворе большая детская площадка, видеонаблюдение, охраняемая территория. Квартира с дизайнерским ремонтом,с мебелью,сделанной на заказ, застекленной и утеплённой лоджией. Высокие потолки в 2.6 м создают ощущение простора, а кухня площадью 10 кв. м станет отличным местом для приготовления ваших любимых блюд. Окна выходят во двор и на закрытую детскую площадку, что обеспечивает хорошую освещенность и уютную атмосферу. Полы в ванной и туалете тёплые. Рассмотрим преимущества расположения: дом находится в спокойном и зеленом районе. В шаговой доступности находятся магазины, остановки общественного транспорта, а также другие необходимые объекты инфраструктуры: 8 дет.садов,5 школ,детская поликлиника,ФОК,2 поликлиники для взрослых. в шаговой доступности пруд и парк Камвольного комбината. В доме установлены счётчики на отопление, электросчётчики, ГВС / ХВС, низкие коммунальные ...

0 с 12.05.2025, обновлен 12.05.2025

Продавец: Елена ЯрМарка

Телефон: +79675548104

Характеристики
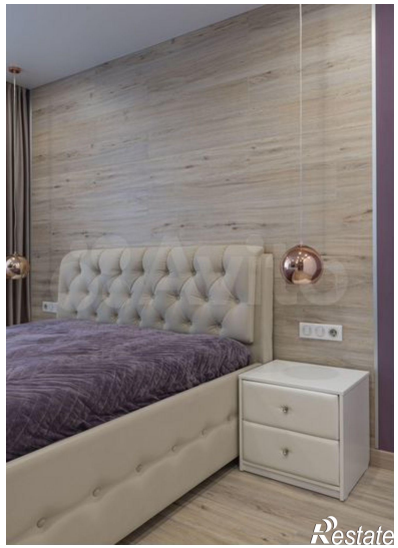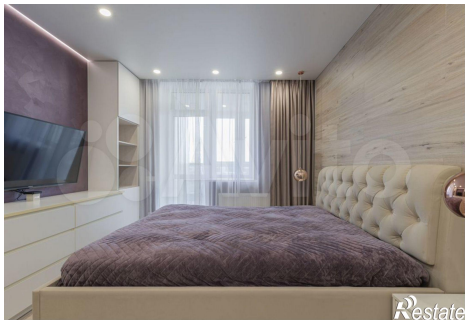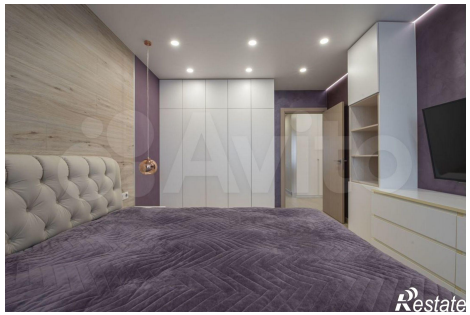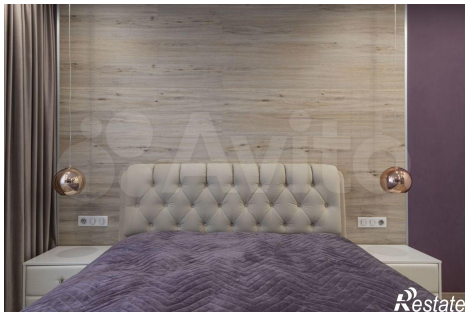
Количество комнат	3	Этаж	6
Этажей всего	19	Площадь кухни	10.00 кв. м