Купить квартиру за 6 200 000 рублей на улица Луначарского, 21

Свердловская область, Екатеринбург, улица Луначарского, 21

Уральская

6 200 000 Р

105 085Р за м^2

59.00 м^2	39.70 м^2	6.00 м^2	2 из 5
Общая	Жилая	Кухня	Этаж

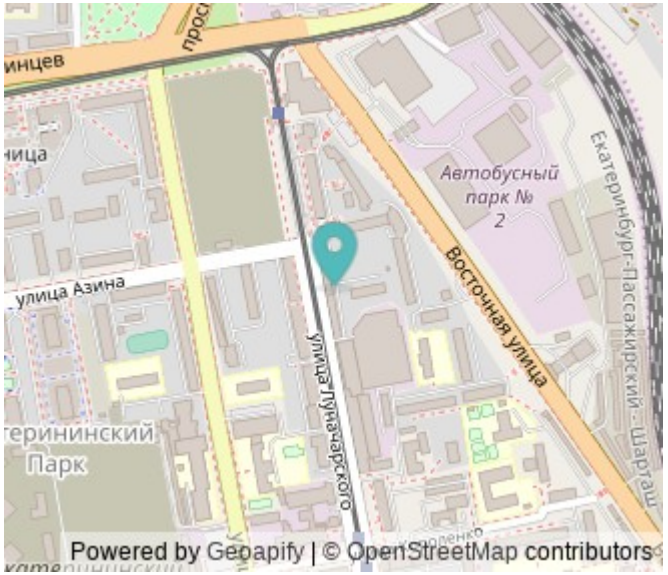

Продается уютная трехкомнатная квартира в центре Екатеринбурга. Расположена на втором этаже пятиэтажного кирпичного дома. Высокие потолки (2,5 метра) создают ощущение простора, а окна выходят как на улицу, так и во двор, обеспечивая хорошее освещение и приятную атмосферу. Квартира с косметическим ремонтом, можно сразу заселиться. Удобная планировка позволяет обустроить пространство по своему вкусу. Раздельный санузел удобен для большой семьи. Есть необходимая мебель и бытовая техника, что сокращает расходы на переезд. Дом в хорошем состоянии, подъезд чистый. Для автовладельцев есть наземная парковка. Кирпичная конструкция обеспечивает хорошую звукоизоляцию и долговечность здания. Рядом с домом школы, детские сады, клиники, магазины. До станции метро Уральская 16 минут пешком. Развитая инфраструктура района удобна для семей с детьми и тех, кто ценит городскую жизнь. Квартира без обременений, документы к сделке готовы. Возможна покупка в ипотеку. Рассматриваем предложения от реальных покупателей. Приглашаем на просмотр, чтобы вы могли оценить все преимущества. Звоните, договоримся о встрече в удобное время!

0 с 12.05.2025, обновлен 12.05.2025

Продавец: Собственник

Телефон: +79826106472

Характеристики

Количество комнат	3	Тип дома	кирпичный
Этаж	2	Этажей всего	5
Площадь жилая	39.70 кв. м	Площадь кухни	6.00 кв. м

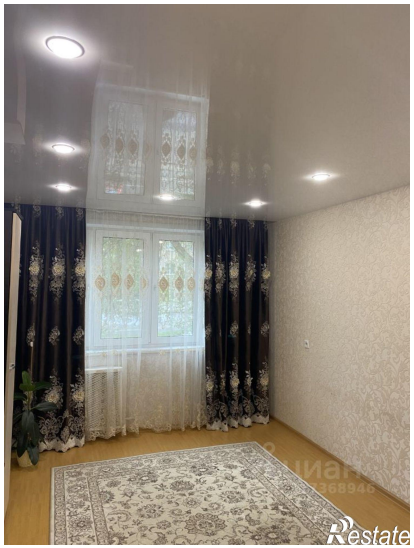
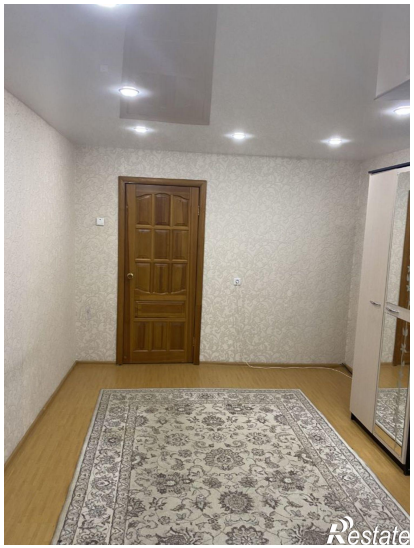

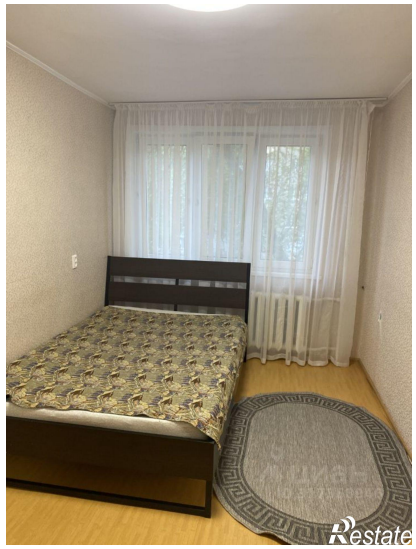

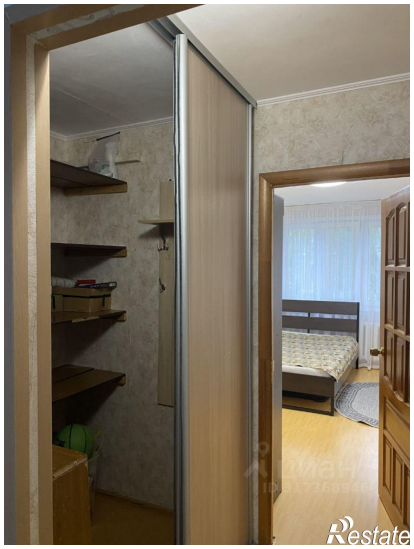
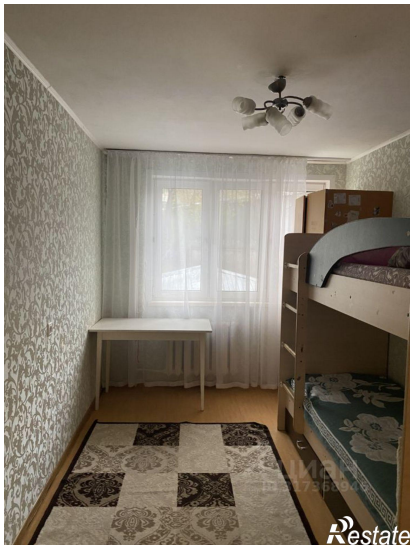

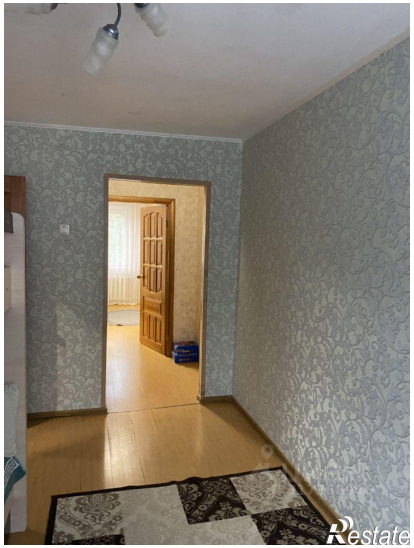
Restate

Restate