Сдать квартиру за 40 000 рублей на ул Готвальда, 22

Свердловская область, Муниципальное Образование Екатеринбург, Екатеринбург, ул Готвальда, 22

40 000 Р в месяц

46.00 м^2	31.00 м^2	10.00 м^2	10 из 14
Общая	Жилая	Кухня	Этаж

Арт. 103384601 Сдается 1-комнатная квартира в ЖК Первый Николаевский , по адресу: ул. Ул. Готвальда, 22. Квартира с качественным ремонтом, и есть все необходимое для проживания: - кухонный гарнитур с необходимой техникой (электроплита, холодильник, чайник) - обеденная зона - телевизор - диван - стиральная машина - гардеробная комната - остекленная лоджия Инфраструктура: - в шаговой доступности множество сетевых магазинов, аптеки, фитнес-клубы, пункты выдачи заказов, кафе и рестораны - в 5 минах от дома расположен большой Торговый центр Карнавал с продуктовым гипермаркетом Ашан, магазинами, кинотеатром, семейным развлекательным центром и фуд-кортом - гипермаркет товаров для дома и ремонта OBI - остановки общественного транспорта - автобус, трамвай, МЕТРО - высшие учебные заведения: Академия туризма и международных отношений, Уральский государственный университет путей сообщения, Уральский государственный юридический университет им. В.Ф. Яковлева - для прогулок рядом с домом также есть Аллея 70-летия Советской власти, Парк УрГУПС и городской пруд на реке Исеть. ---------- Аренда 40.000 рус + КУ оплачиваются отдельно. Имеется депозит при заезде 30.000 руб. Можно разделить на 2 платежа. Агентская комиссия 20.000 руб, оплачивается по факту заселения.

0 с 12.05.2025, обновлен 12.05.2025

Продавец: Собственник

Телефон: +79122515743

Характеристики

Количество комнат	1	Тип дома	монолитный
Этаж	10	Этажей всего	14
Площадь жилая	31.00 кв. м	Площадь комнат	36.00 кв. м
Площадь кухни	10.00 кв. м		
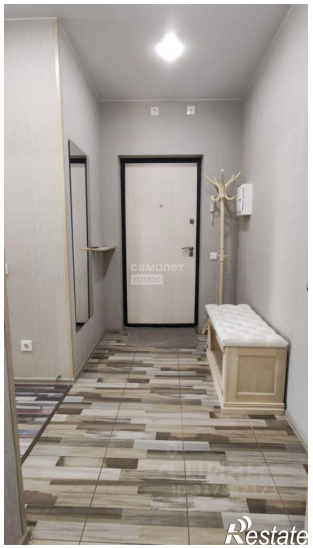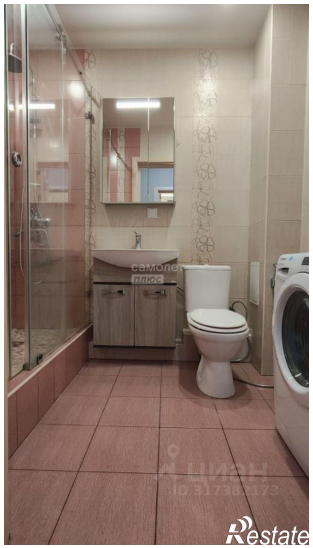
https://ekaterinburg.restate.ru/obj/arenda-odnokomnatnoy-kvartiri-ul-gotvalda-22-18231867269/