Купить квартиру за 7 500 000 рублей на ул Расточная, 22

Свердловская область, Муниципальное Образование Екатеринбург, Екатеринбург, ул Расточная, 22

Уральская

7 500 000 Р
85 227Р за м^2

88.00 м^2	8.00 м^2	3 из 10
Общая	Кухня	Этаж

Прекрасная 5-х комнатная квартира, тёплая, уютная, в хорошем районе города с развитой инфраструктурой. Качественный ремонт. Канализация, трубы в доме поменяны, установлены счётчики учёта воды, все радиаторы поменяны, окна пластиковые, лоджия застеклена. В подарок покупателю остается кухонный гарнитур со встроенной бытовой техникой (плита, духовка, вытяжка, посудомоечная машина), кондиционер, остальная мебель обсуждается. Если Вам понравилась эта квартира, а на её приобретение не хватает средств, мы для Вас в кратчайшие сроки одобрим ипотеку, за счет партнерской программы ставки по кредиту ниже. Если Вы хотите обменять свою недвижимость, предложите её нашему Агентству, возможно сейчас на неё есть покупатель. ID объекта в нашей базе: 17204

0 с 12.05.2025, обновлен 12.05.2025

Продавец: Татьяна Владимировна

Телефон: +79126842578

Характеристики

Количество комнат	5	Этаж	3
Этажей всего	10	Площадь кухни	8.00 кв. м
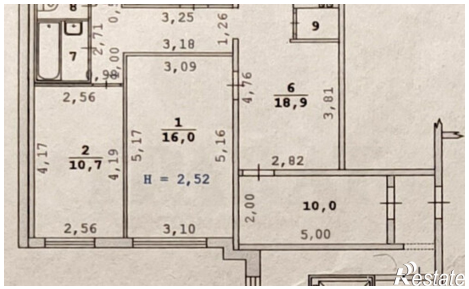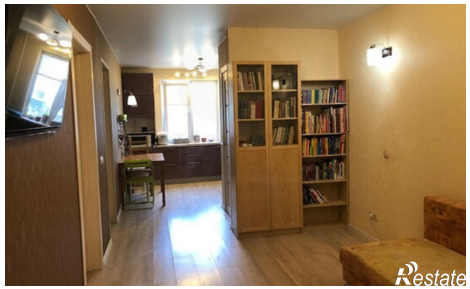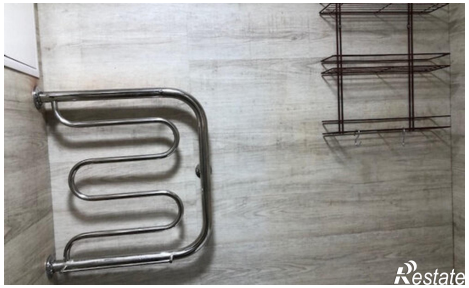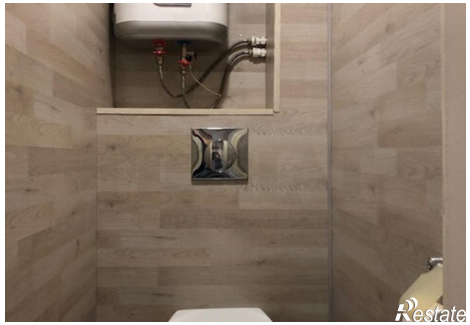
https://ekaterinburg.restate.ru/obj/prodazha-mnogokomnatnoy-kvartiri-ul-rastochnaya-22-18231867341/