Купить квартиру за 3 600 000 рублей на ул Металлургов, 12

Свердловская область, Муниципальное Образование Екатеринбург, Екатеринбург, ул Металлургов, 12

Площадь 1905 года

3 600 000 Р
138 462Р за м^2

26.00 м^2	14.90 м^2	5.00 м^2	4 из 5
Общая	Жилая	Кухня	Этаж

Продаётся светлая однокомнатная квартира в Верх-Исетском районе. Удачное расположение дома, рядом находятся остановки общественного транспорта, все крупные сетевые магазины, бассейн, фитнес залы, несколько детских садов, аптеки и больница (взрослая и детская), несколько общеобразовательных школ, отделения всех крупных банков. До центра города, Ашана и Радуга парк 5-10 мин на автомобиле. Подъезд чистый, хорошие соседи. Чистая продажа, арестов и обременений нет, совершеннолетний собственник Возможен обмен на 3 комнатную квартиру в Верх-Исетском районе ID объекта в нашей базе: 6423

0 с 12.05.2025, обновлен 12.05.2025

Продавец: Собственник

Телефон: +79826003480

Характеристики

Количество комнат	1	Тип дома	панельный
Этаж	4	Этажей всего	5
Площадь жилая	14.90 кв. м	Площадь кухни	5.00 кв. м
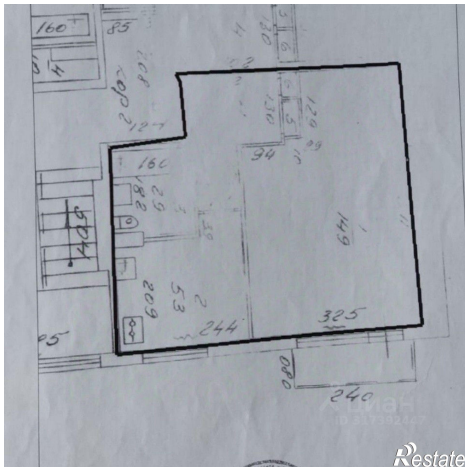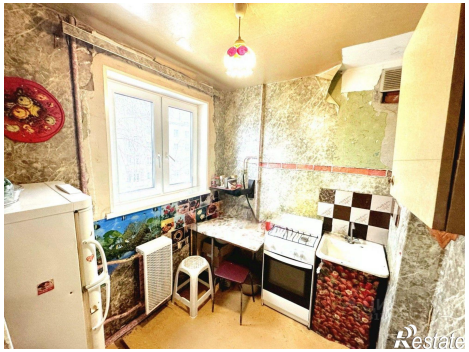
https://ekaterinburg.restate.ru/obj/prodazha-odnokomnatnoy-kvartiri-ul-metallurgov-12-18231871788/