Купить квартиру за 5 800 000 рублей на ул Индустрии, 121

Свердловская область, Муниципальное Образование Екатеринбург, Екатеринбург, ул Индустрии, 121

Проспект Космонавтов

5 800 000 Р

109 434Р за м^2

53.00 м^2	37.00 м^2	7.00 м^2	5 из 9
Общая	Жилая	Кухня	Этаж

Продается уютная трехкомнатная квартира в кирпичном доме по адресу: улица Индустрии, 121, Екатеринбург. Общая площадь квартиры составляет 53,4 кв. м, из которых 37 кв. м жилая площадь, а кухня занимает 7 кв. м. Квартира расположена на 5 этаже 9-этажного дома, построенного в 1969 году. Высота потолков составляет 2,5 метра. Окна выходят на улицу, позволяя наслаждаться видом города. В квартире сделан косметический ремонт, что позволяет вам сразу переехать и обживаться. В комнатах уютно и светло, а на кухне достаточно места для семейных ужинов. Санузел раздельный, что добавляет комфорта в повседневной жизни. Также имеется балкон, где можно обустроить зону отдыха или хранить сезонные вещи. Дом находится в хорошем состоянии, имеется пассажирский лифт, что удобно для семей с детьми и пожилых людей. Во дворе предусмотрена наземная парковка, поэтому можно не беспокоиться о месте для автомобиля. Район отличается развитой инфраструктурой: в шаговой доступности находятся школы, детские сады, клиники и магазины. До станции метро Проспект Космонавтов всего 6 минут пешком, что позволяет быстро добраться до любой точки города. Юридически квартира готова к сделке, возможна продажа в ипотеку. Все документы проверены и находятся в полном порядке. Без обременений и долгов. Приглашаем вас на просмотр ...

0 с 12.05.2025, обновлен 12.05.2025

Продавец: Собственник

Телефон: +79826513209

Характеристики

Количество комнат	3	Тип дома	кирпичный
Этаж	5	Этажей всего	9
Площадь жилая	37.00 кв. м	Площадь кухни	7.00 кв. м

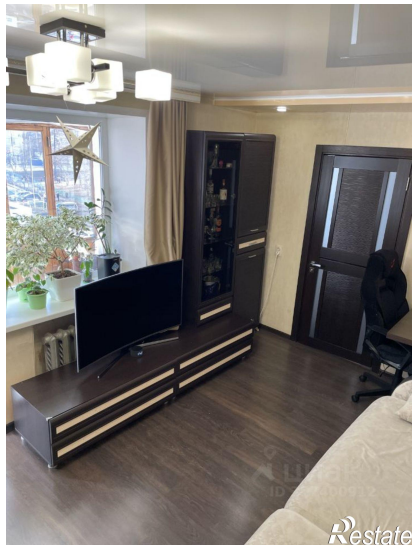

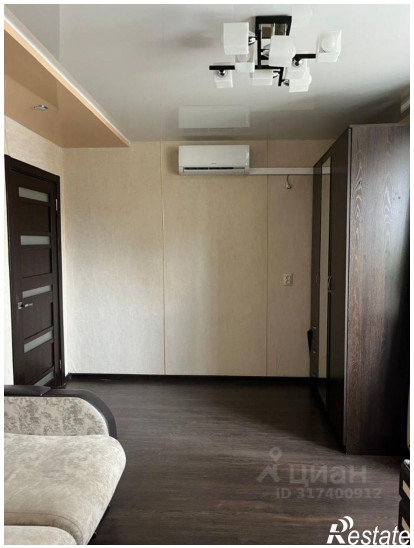

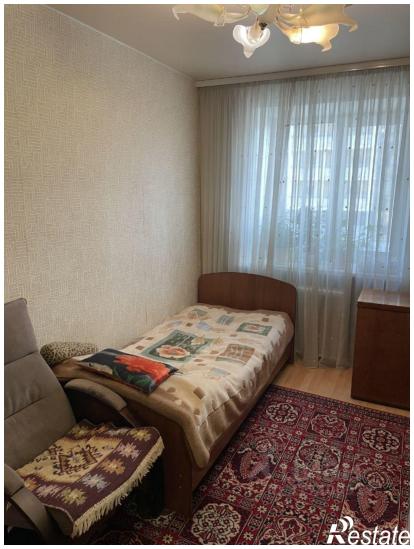

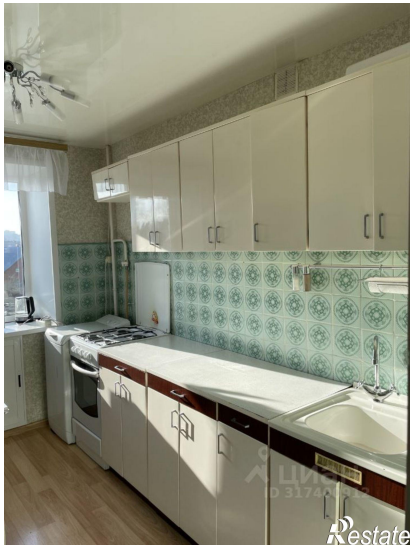
Restate

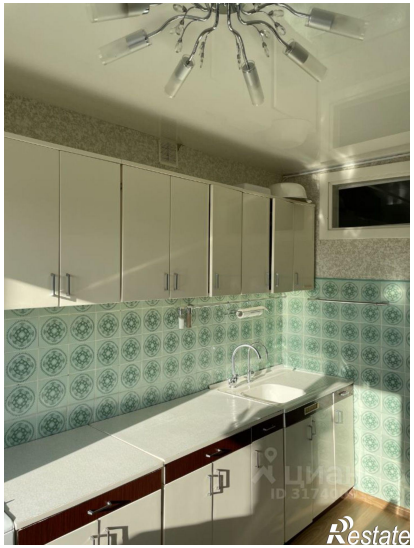
Restate