Сдать квартиру за 35 000 рублей на ул Блюхера, 38

Свердловская область, Муниципальное Образование Екатеринбург, Екатеринбург, ул Блюхера, 38

35 000 Р в месяц

36.00 м^2	13.00 м^2	10.00 м^2	24 из 24
Общая	Жилая	Кухня	Этаж

Сдаётся уютная однокомнатная квартира в современном доме на улице Блюхера, 38, в Екатеринбурге. Квартира расположена на 24 этаже в новостройке 2023 года, последний этаж дома. Общая площадь квартиры составляет 36 кв. м, жилая площадь — 13 кв. м, кухня — 10 кв. м. Высота потолков — 2,75 м, что создаёт ощущение простора. В квартире сделан качественный евроремонт. Просторная комната и кухня полностью меблированы, что позволяет сразу же заехать и жить с комфортом. На кухне вас ждёт необходимая техника: холодильник, телевизор и стиральная машина. В ванной комнате установлена душевая кабина, совмещённый санузел. Также есть выход на балкон, откуда открывается великолепный вид на город. Дом новый, с современной инфраструктурой. На территории есть наземная парковка, а для удобства жителей установлены два пассажирских и один грузовой лифт, поэтому доступ на последний этаж не создаст никаких проблем. Район отлично развит: рядом есть школы, детские сады, клиники и магазины, что делает проживание здесь особенно удобным для семей. До ближайшей станции метро Динамо всего 7 минут на автомобиле, поэтому можно быстро добраться до любой точки города. Условия аренды: квартира сдаётся от собственника, без комиссии. Предусмотрен залог и предоплата за первый месяц. Квартира идеально подойдёт для одного ...

0 с 13.05.2025, обновлен 13.05.2025

Продавец: Собственник

Телефон: +79826413472

Характеристики

Количество комнат	1	Этаж	24
Этажей всего	24	Площадь жилая	13.00 кв. м
Площадь кухни	10.00 кв. м		

https://ekaterinburg.restate.ru/obj/arenda-odnokomnatnoy-kvartiri-ul-blyuxera-38-18231874087/

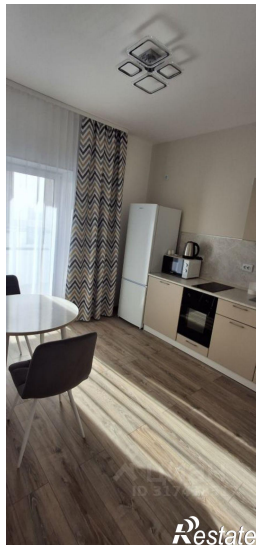
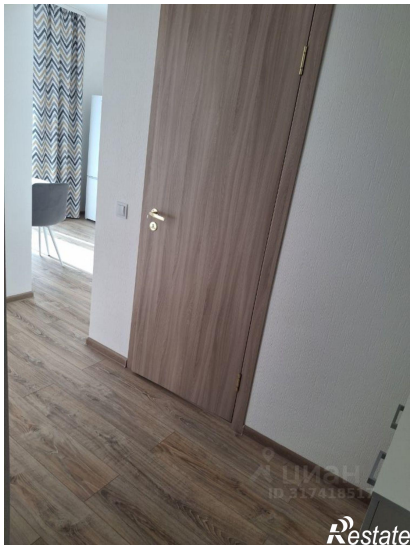
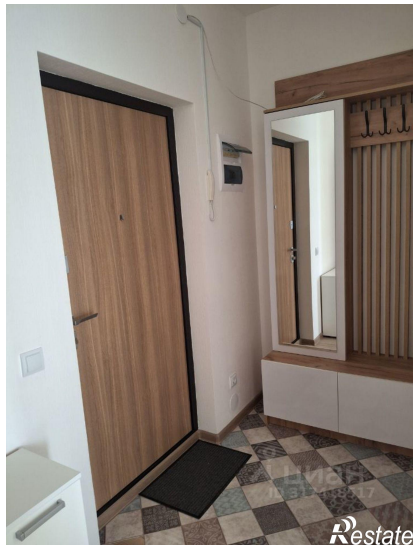
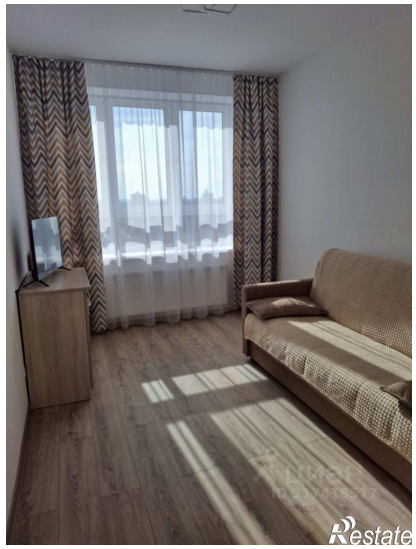
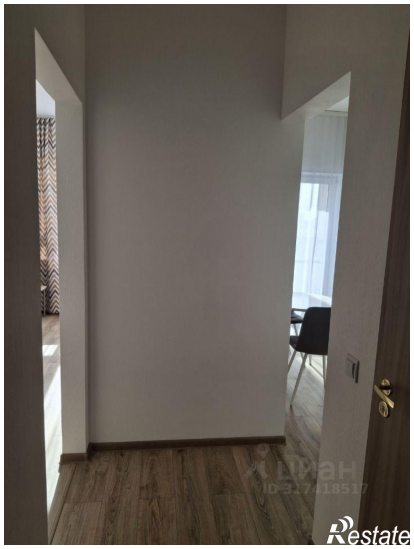
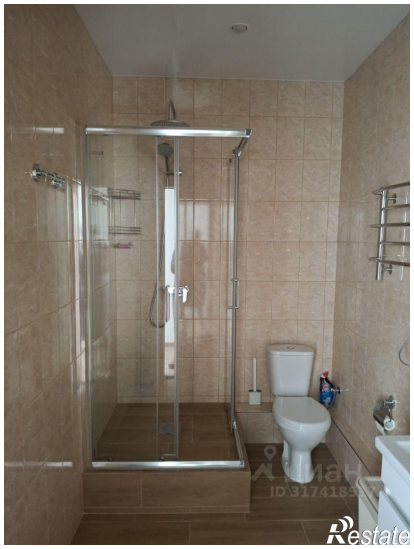

Restate

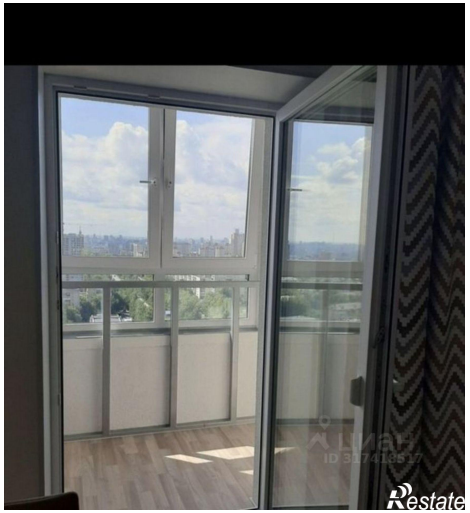
Restate