Купить квартиру за 4 900 000 рублей на проспект Орджоникидзе, 19

Свердловская область, Екатеринбург, проспект Орджоникидзе, 19

Уралмаш

4 900 000 Р

111 364Р за м^2

44.00 м^2	21.00 м^2	7.00 м^2	2 из 3
Общая	Жилая	Кухня	Этаж

Продается 2-комнатная квартира в самом центре Уралмаша! Эта квартира расположена на втором этаже, что обеспечивает легкий доступ и комфорт. Высокие потолки придают пространству ощущение свободы и света. Планировка с двумя отдельными комнатами. В стоимость входит кухонный гарнитур. Тихий и закрытый двор создает атмосферу уюта и безопасности. Для владельцев автомобилей предусмотрены парковочные места. Развитая инфраструктура района обеспечит вас всем необходимым: магазины, кафе, школы и детские сады находятся в шаговой доступности. Не упустите возможность стать владельцем этой замечательной квартиры! Звоните для записи на просмотр!

0 с 13.05.2025, обновлен 13.05.2025

Продавец: Собственник

Телефон: +79120312925

Характеристики

Количество комнат	2	Тип дома	блочный
Этаж	2	Этажей всего	3
Площадь жилая	21.00 кв. м	Площадь кухни	7.00 кв. м

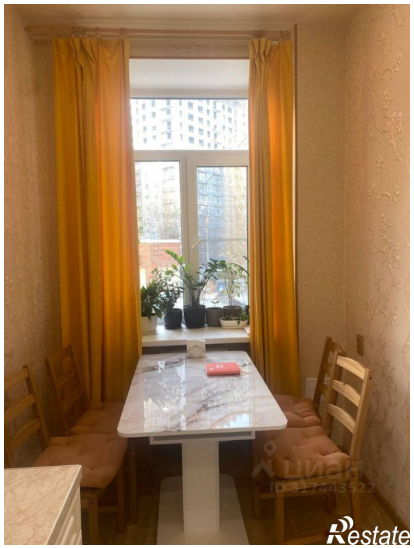

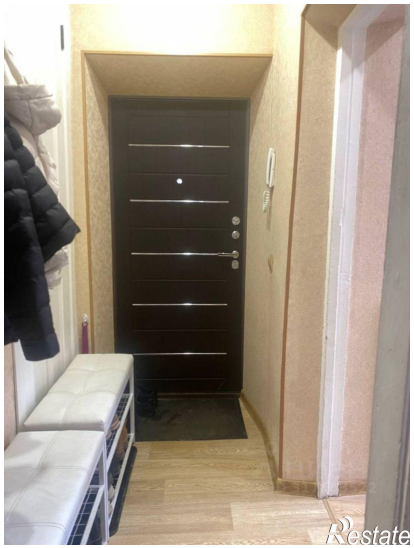
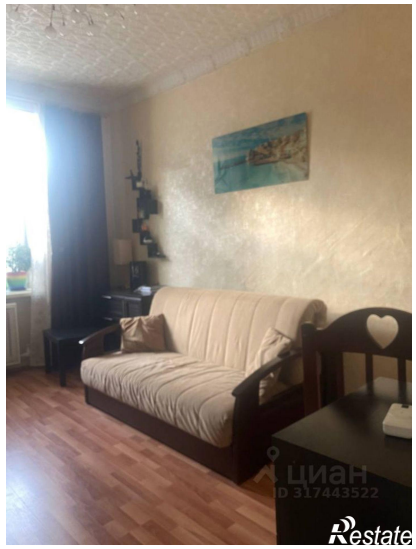
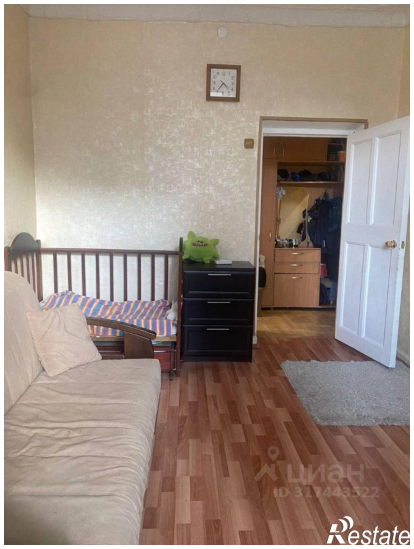
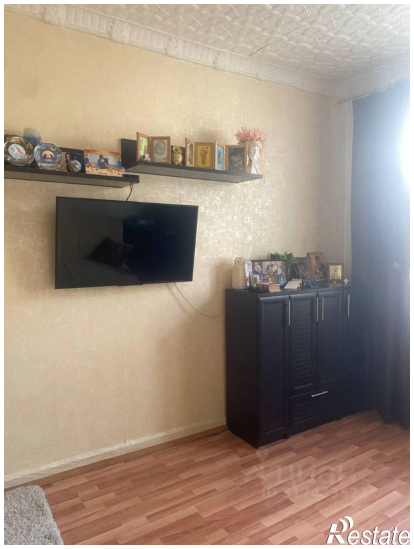
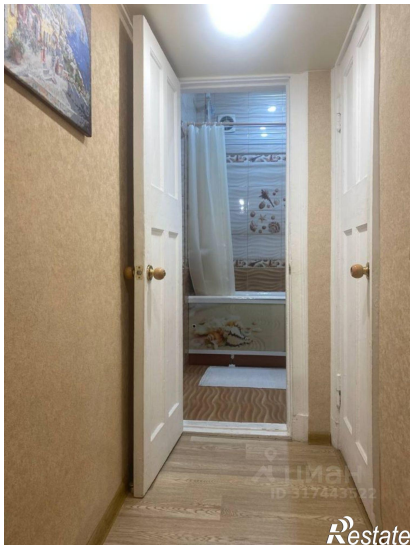

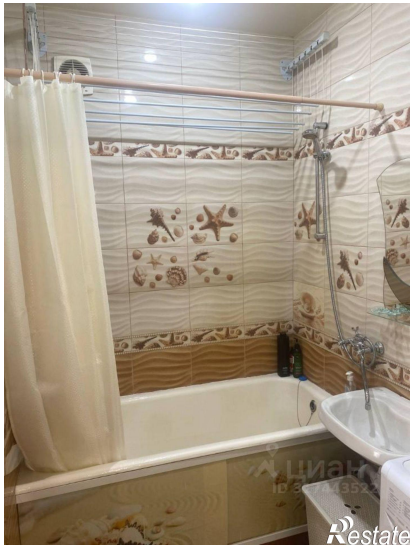
Restate

Restate