Купить квартиру за 11 597 100 рублей на ул Орловская, 20

Свердловская область, Муниципальное Образование Екатеринбург, Екатеринбург, ул Орловская, 20

Проспект Космонавтов

11 597 100 Р

128 857Р за м^2

90.00 м^2
Общая

11 из 21
Этаж

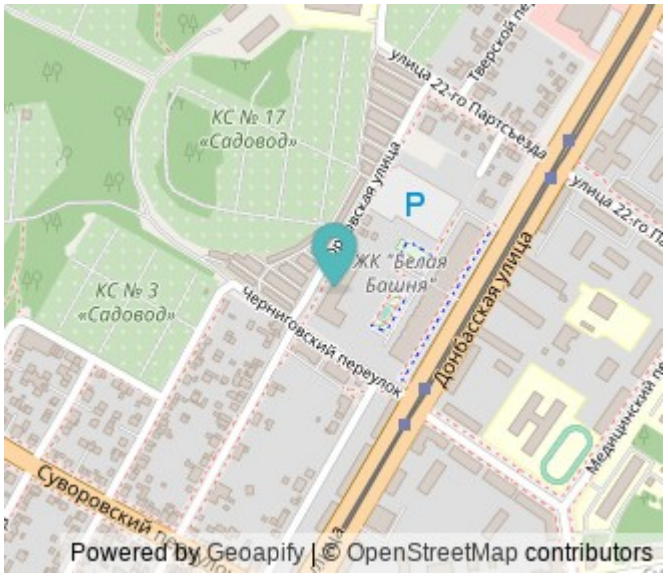

ЖК «Белая башня» — дома с примечательной архитектурой в сердце района Уралмаш. РАСПОЛОЖЕНИЕ Квартал новостроек «Белая башня» расположен вблизи ведущих транспортных линий: ул. Донбасская и ул. Машиностроителей. В 2 минутах ходьбы расположены остановки трамваев № 8 и № 24, а также автобуса № 41. Развитая инфраструктура общественного транспорта позволит быстро добраться до любой точки Екатеринбурга. ПЛАНИРОВКИ И ОТДЕЛКА В ЖК «Белая башня» продуманное и функциональное пространство квартиры. Выбирайте квартиру на любой вкус: от студии до трехкомнатной. Квартиры сдаются сразу с качественной чистовой отделкой, чтобы новые собственники смогли сразу же переехать. В квартирах уже имеются: — Обои на стенах; — Стяжка пола; — Разводка электроснабжения; — Межкомнатные двери из качественных материалов; — Входная сейф дверь; — Стеклопакеты на окнах; — Остекленная лоджия; — Набор качественной сантехники. ИНФРАСТРУКТУРА Комплекс отличает развитая инфраструктура в сочетании с природными и историческими богатствами: рядом парк Победы, озеро Шувакиш, водонапорная «Белая башня». В пешей доступности детский сад № 258 и № 355, а также множество частных развивающих центров. В радиусе 600 метров школа № 117, а в 10 минутах ходьбы - школа № 49. Рядом с новостройкой расположены спортивная школа по дзюдо и самбо ...

0 с 13.05.2025, обновлен 13.05.2025

Продавец: ООО АН «РИВЬЕРА ИНВЕСТ»

Телефон: +79122613021

Характеристики

Количество комнат	3	Этаж	11
Этажей всего	21		
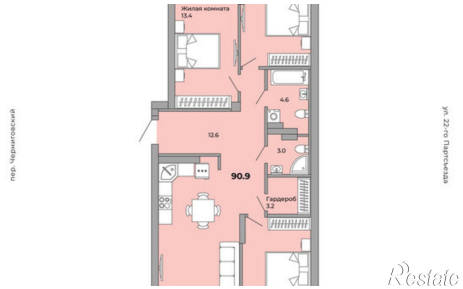
https://ekaterinburg.restate.ru/obj/prodazha-tryohkomnatnoy-kvartiri-ul-orlovskaya-20-18231876693/