Сдать квартиру за 28 000 рублей на ул Карла Маркса, 64

Свердловская область, Муниципальное Образование Екатеринбург, Екатеринбург, ул Карла Маркса, 64

28 000 Р в месяц

32.00 м^2	20.00 м^2	6.00 м^2	5 из 5
Общая	Жилая	Кухня	Этаж

Сдаётся уютная двухкомнатная квартира в самом сердце Екатеринбурга по адресу: улица Бажова, 183. Общая площадь квартиры составляет 32 кв. м, из которых 20 кв. м жилая площадь и 6 кв. м кухня. Квартира находится на 5 этаже 5-этажного кирпичного дома, построенного в 1968 году. Высота потолков 2,5 метра. Окна выходят во двор, что гарантирует тишину и спокойствие. В квартире выполнен косметический ремонт, что создаёт светлую и приятную атмосферу. В вашем распоряжении удобная и функциональная мебель: как в комнате, так и на кухне. Для вашего комфорта установлены холодильник и стиральная машина. Ванная комната оборудована ванной, что позволит вам расслабиться после долгого дня. Дом в хорошем состоянии, с наземной парковкой, что особенно удобно для владельцев автомобилей. В доме проведён интернет, поэтому вы всегда будете на связи и сможете работать или отдыхать без перебоев. Рядом с домом находятся школы и детские сады, что делает квартиру удобной для семей с детьми. В шаговой доступности также расположены клиники и магазины, что обеспечит вам комфорт и экономию времени на повседневные дела. До станции метро Геологическая можно добраться пешком за 21 минуту, что позволит вам быстро оказаться в центре города. Условия аренды обсуждаются индивидуально, возможна аренда по договору ...

11 с 13.05.2025, обновлен 13.05.2025

Продавец: Собственник

Телефон: +79126629531

Характеристики

Количество комнат	2	Тип дома	кирпичный
Этаж	5	Этажей всего	5
Площадь жилая	20.00 кв. м	Площадь кухни	6.00 кв. м

https://ekaterinburg.restate.ru/obj/arenda-dvuhkomnatnoy-kvartiri-ul-karla-marksa-64-18231880465/

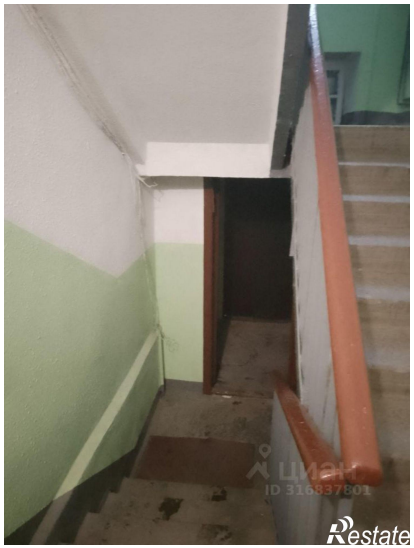

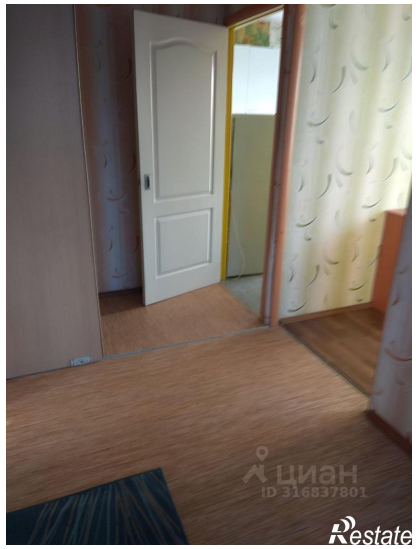

ЦИАН
ID 316837801
Restate

ЦИАН
ID 316837801
Restate