Купить квартиру за 5 900 000 рублей на ул Металлургов, 42

Свердловская область, Муниципальное Образование Екатеринбург, Екатеринбург, ул Металлургов, 42

Площадь 1905 года

5 900 000 Р
101 724Р за м^2

58.00 м^2	8.00 м^2	3 из 5
Общая	Кухня	Этаж

Продается просторная четырехкомнатная квартира на ВИЗе. Гостиная объединена с кухней и коридором + 3 изолированные комнаты. В квартире начат, но не доделан в связи с продажей хороший качественный ремонт. Удобная планировка, просторная общая зона кухни-гостиной с балконом. На площадке всего две квартиры, то есть всего одни соседи. Большой зеленый двор, рядом есть большая автомобильная парковка. Школы, детские сады, магазины, остановки общественного транспорта - все рядом. Без обременений. Взрослые собственники. Никакой комиссии при покупке. Звоните и записывайтесь на просмотр. ID объекта в нашей базе: 7941

0 с 13.05.2025, обновлен 13.05.2025

Продавец: Анжелла Борисовна

Телефон: +79827612005

Характеристики

Количество комнат	4	Этаж	3
Этажей всего	5	Площадь кухни	8.00 кв. м
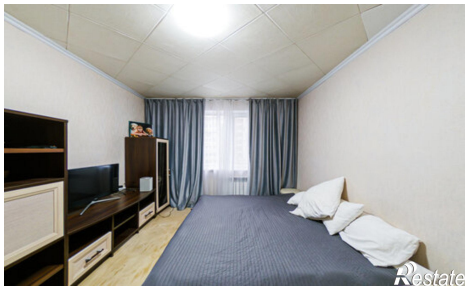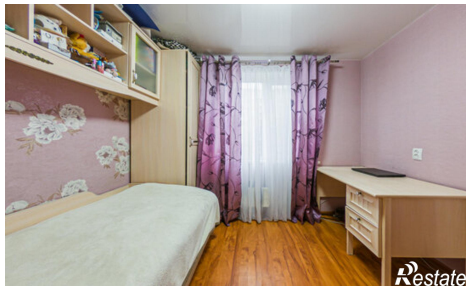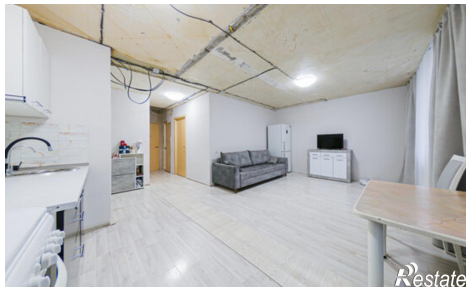
https://ekaterinburg.restate.ru/obj/prodazha-chetyrehkomnatnoy-kvartiri-ul-metallurgov-42-18231880505/