Купить квартиру за 19 500 000 рублей на проспект Космонавтов, 62

Свердловская область, Екатеринбург, проспект Космонавтов, 62

Уралмаш

19 500 000 Р
141 304Р за м^2

138.00 м^2	80.00 м^2	12.00 м^2	4 из 8
Общая	Жилая	Кухня	Этаж

Продается просторная квартира в кирпичном доме с охраной Район: Уралмаш (рядом метро Проспект Космонавтов и Уралмаш, ДК Лаврова, магазины, школы). Дом:Кирпичный, огороженная территория. Круглосуточное видеонаблюдение с охранной системой.Парковка на 2 машины. Ремонт:Дизайнерский ремонт с мозаикой в коридоре и зале. Плитка на полу — агломерат Bisazza (Испания).В санузлах, кухне — керамогранит (Испания).2 туалета, 2 лоджии, большие комнаты. Безопасность и комфорт.Сигнализация, датчики движения в коридоре. Приточная вентиляция в каждой комнате. Звоните: Просмотр по договоренности.

1 с 13.05.2025, обновлен 13.05.2025

Продавец: Собственник

Телефон: +79043805262

Характеристики

Количество комнат	4	Тип дома	кирпичный
Этаж	4	Этажей всего	8
Площадь жилая	80.00 кв. м	Площадь кухни	12.00 кв. м

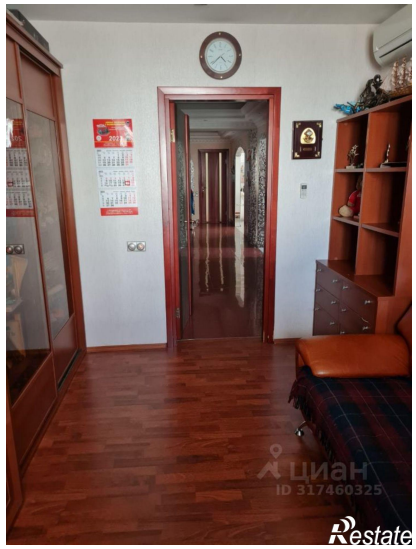

Restate

Restate