Купить квартиру за 7 800 000 рублей на ул Крауля, 170

Свердловская область, Муниципальное Образование Екатеринбург, Екатеринбург, ул Крауля, 170

Площадь 1905 года

7 800 000 Р
134 483Р за м^2

58.00 м^2	25.00 м^2	17.00 м^2	23 из 23
Общая	Жилая	Кухня	Этаж

Продам евро трехкомнатную в Новом жилом комплексе Янтарная долина. - Квартира располагается на 23 этаже, прекрасный вид на Верх-Исетский пруд и центр города, сторона света- Восток. - Удобная и функциональная планировка квартиры: две спальные комнаты, площадью 12.2 кв.м. и 12.6 кв.м, квадратной формы и кухня-гостиная, площадью 17,4 кв.м., с выходом на лоджию, просторный коридор с нишей под шкаф купе. - Высота потолков 3 м. - В квартире выполнена чистовая отделка: ламинат на полу, обои под покраску, натяжные потолки, современные межкомнатные двери, входная сейф дверь. - Квартира в чистой продаже. - Ипотека возможна, долгов и обременения нет. ID объекта в нашей базе: 3563

0 с 13.05.2025, обновлен 13.05.2025

Продавец: Собственник

Телефон: +79826903808

Характеристики

Количество комнат	2	Этаж	23
Этажей всего	23	Площадь жилая	25.00 кв. м
Площадь кухни	17.00 кв. м		

https://ekaterinburg.restate.ru/obj/prodazha-dvuhkomnatnoy-kvartiri-ul-kraulya-170-18231880550/

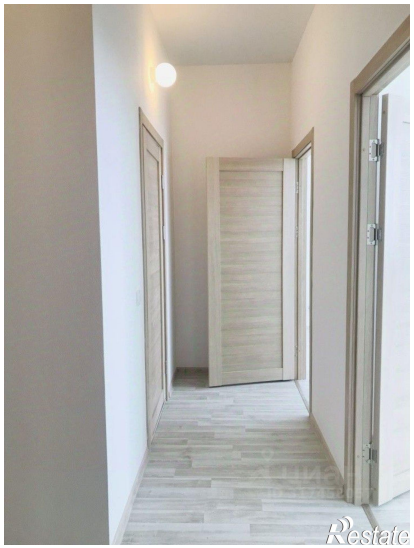

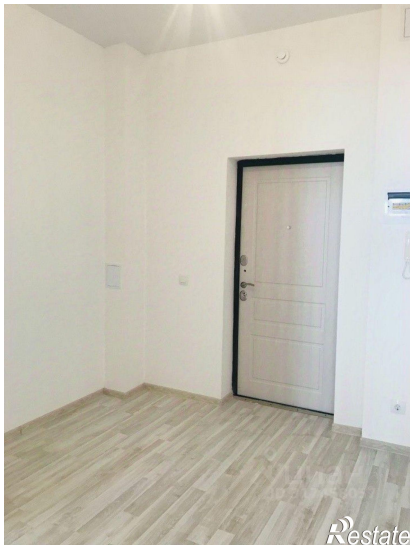

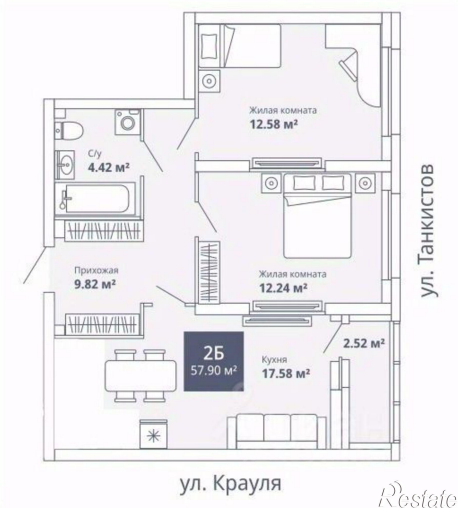

Restate

нтарная
Restate