Купить квартиру за 26 200 000 рублей на Гаринский переулок, 3

Свердловская область, Екатеринбург, Гаринский переулок, 3

Площадь 1905 года

26 200 000 Р

403 077Р за м^2

65.00 м^2	41.00 м^2	7 из 25
Общая	Кухня	Этаж

Полный эксклюзив! Новая меблированная 2-комнатная квартира евро-формата в элитном жилом комплексе Гаринский Residence с современным дизайнерским ремонтом с видом на центр города в доме с выходом в парк Дворца молодежи! В квартире комфортная планировка: просторная кухня-гостиная 41,8 м2, спальня с зоной кабинета 15,3 м2, в спальне большой шкаф-купе, два санузла (один с ванной, второй с душевой кабиной), гардероб. Ремонт закончен в ноябре 2024. Превосходный продуманный дизайн, удобство использования и настоящий комфорт: реализован дизайнерский проект, мебель, техника, свет и декор европейских производителей. - Установлены теплые полы в санузлах. - Отличная шумоизоляция (тишина даже в период самого большого трафика). - Квартира оснащена европейской системой климат-контроля и приборами учета всех потребляемых коммунальных услуг. Комплекс охлаждения по инновационной системе Chiller-Fancoil способен круглогодично работать и обеспечивать охлаждение воздуха в помещениях. - Высота потолков 2.8 м. - Установлен умный дом, управляющий шторами и светом, возможны доп.настройки. -Кухня и вся мебель изготовлена на заказ по индивидуальным проектам с техникой премиум класса. - Дорогой свет, предусматривающий различные световые сценарии. - Дизайнерская мебель и премиальная сантехника. В обоих ...

0 с 14.05.2025, обновлен 14.05.2025

Продавец: Собственник

Телефон: +79827610867

Характеристики
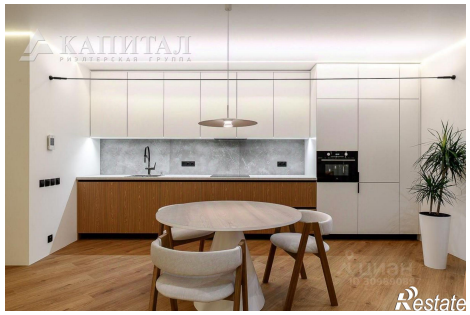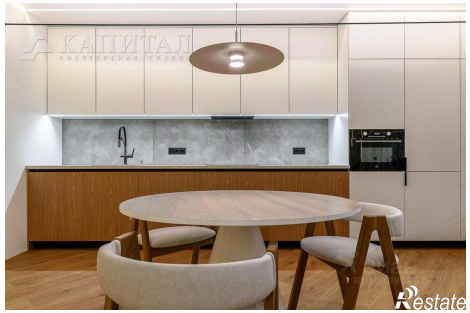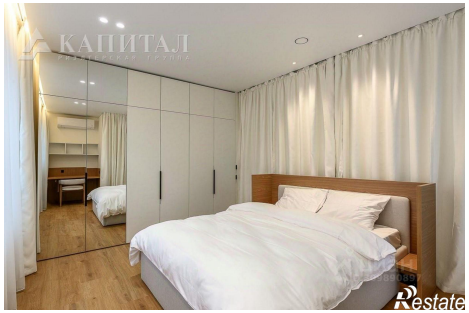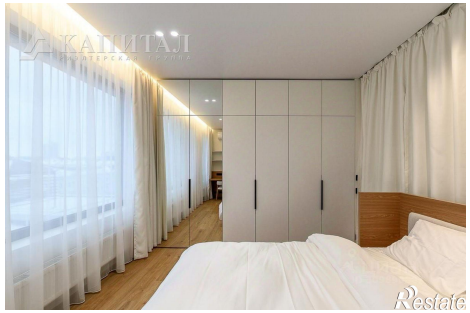
Количество комнат	2	Тип дома	кирпично-монолитный
Этаж	7	Этажей всего	25
Площадь кухни	41.00 кв. м