Купить квартиру за 7 330 000 рублей на ул Ильича, 45

Свердловская область, Муниципальное Образование Екатеринбург, Екатеринбург, ул Ильича, 45

Проспект Космонавтов

7 330 000 Р

79 674Р за м^2

92.00 м^2	68.00 м^2	7.00 м^2	9 из 9
Общая	Жилая	Кухня	Этаж

Квартира очень тёплая, светлая, большая - 4 комнаты одну из которых можно совместить с кухней. Окна на разные стороны дома. Три лоджии. Частично в квартире сделан ремонт. Стояки поменяны, стоят счётчики на воду,электричество. Закрытый двор с детской площадкой и отдельными местами для автомобилей. В пяти минутах ходьбы МЕТРО Космонавтов, ТРЦ Омега , школа, детский сад, магазины,любой общественный транспорт. Бесплатная помощь в оформлении !

0 с 14.05.2025, обновлен 14.05.2025

Продавец: Собственник

Телефон: +79122807403

Характеристики

Количество комнат	4	Тип дома	панельный
Этаж	9	Этажей всего	9
Площадь жилая	68.00 кв. м	Площадь кухни	7.00 кв. м

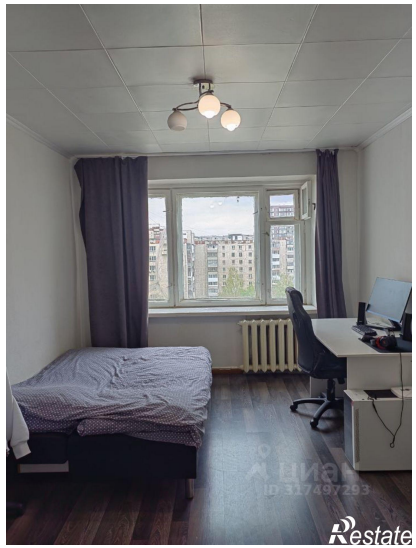

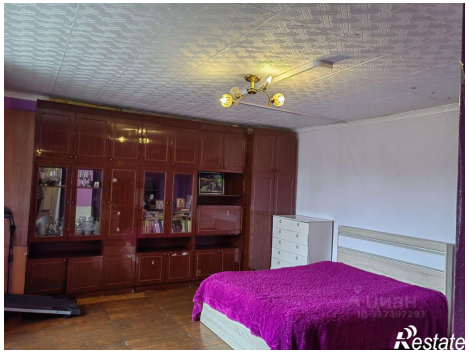
Restate

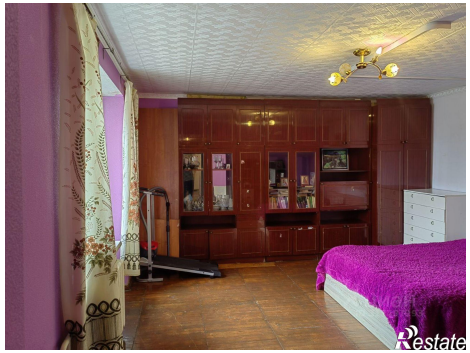
Restate