Купить квартиру за 14 990 000 рублей на ул Гастелло, 1

Свердловская область, Муниципальное Образование Екатеринбург, Екатеринбург, ул Гастелло, 1

14 990 000 Р
132 655Р за м^2

113.00 м^2	4 из 10
Общая	Этаж

Качественно построенный, малонаселенный дом. Кирпич: толстые, звуконепроницаемые стены. 2-е квартиры на этаже, новый лифт, чистый ухоженный подъезд. Удобная планировка квартиры , присоединена часть подъездной территории, в качестве дополнительной прихожей. Есть инфракрасная сауна. В ванной комнате окно и выход на балкон.. В квартире 3 балкона. Один собственник, ипотека возможна. на полу паркет. остается мебель.

0 с 14.05.2025, обновлен 14.05.2025

Продавец: Собственник

Телефон: +79126015331

Характеристики

Количество комнат	4	Этаж	4
Этажей всего	10		

https://ekaterinburg.restate.ru/obj/prodazha-chetyrehkomnatnoy-kvartiri-ul-gastello-1-18231892296/

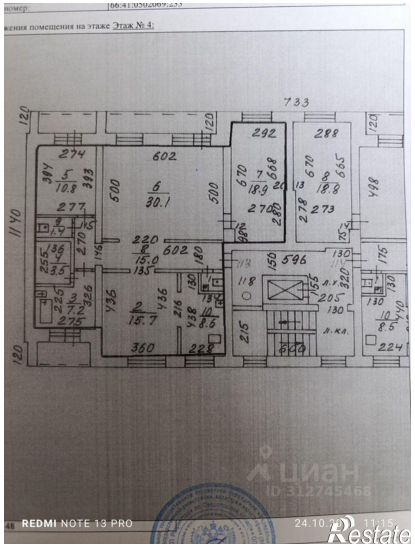

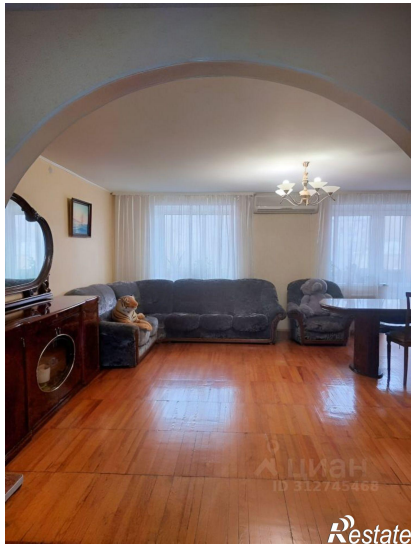

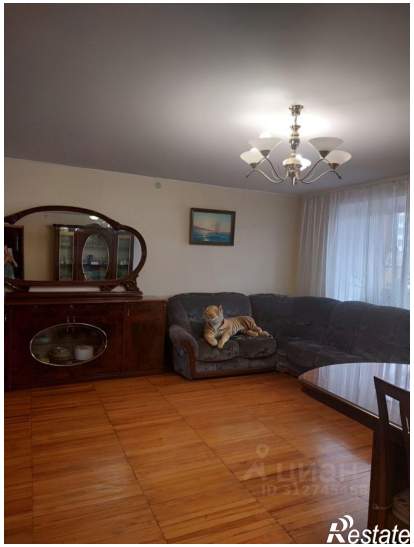

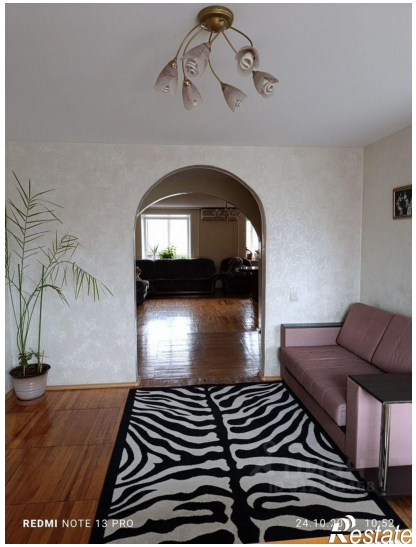

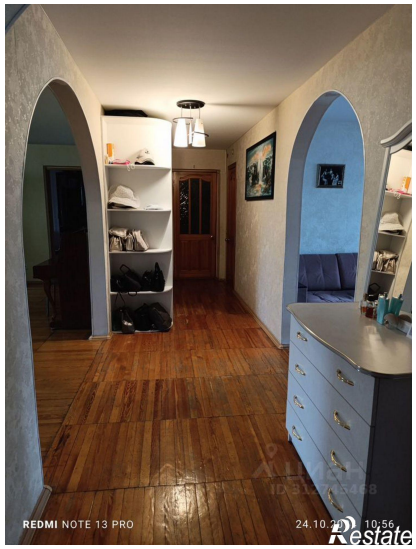

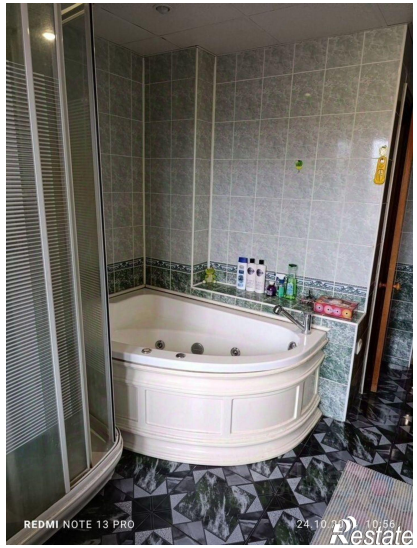
REDMI NOTE 13 PRO
Restate

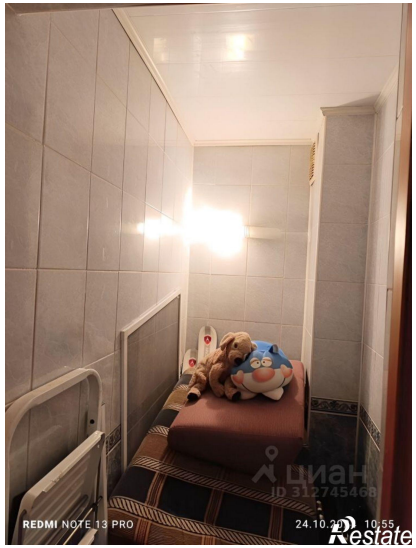
REDMI NOTE 13 PRO
Restate