Купить квартиру за 5 499 000 рублей на ул Посадская, 28 6

Свердловская область, Муниципальное Образование Екатеринбург, Екатеринбург, ул Посадская, 28 6

Геологическая

5 499 000 Р
161 735Р за м^2

34.00 м^2	18.50 м^2	6.00 м^2	1 из 5
Общая	Жилая	Кухня	Этаж

Уютная однокомнатная квартира в тихом районе рядом с парком. В квартире сделан кап. ремонт 1,5 года назад: заменены полы, окна, двери, сантехника, проводка; сделана перепланировка, шумоизоляция стен и потолков; установлены счетчики на воду, тройные стеклопакеты, дорогой кухонный гарнитур, шкаф-купе, сейф-дверь, тёплый пол и много чего ещё по мелочи. Дом кирпичный/тёплый, кооперативный, расположен в центре квартала, к проезжей части не прилегает - во дворе очень тихо. В шаговой доступности общественный транспорт (трамваи, автобусы, троллейбусы), гос. учреждения, детские сады, школы, церкви, поликлиники, торгово-развлекательные центры, фитнес-клубы, автошколы, городские парки и пр. Квартира без обременений, один собственник - полностью готова к быстрой продаже без посредников.

0 с 15.05.2025, обновлен 15.05.2025

Продавец: Собственник

Телефон: +79826904106

Характеристики

Количество комнат	1	Тип дома	кирпичный
Этаж	1	Этажей всего	5
Площадь жилая	18.50 кв. м	Площадь кухни	6.00 кв. м

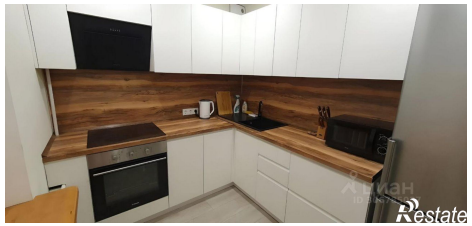
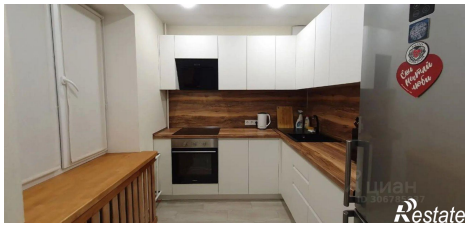

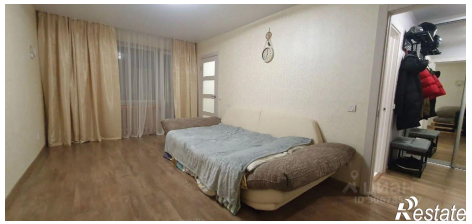

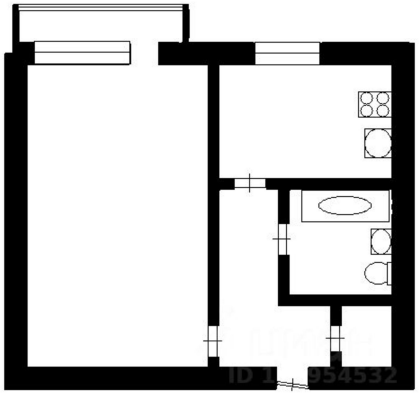

Restate