Сдать квартиру за 25 000 рублей на улица Пехотинцев, 10

Свердловская область, Екатеринбург, улица Пехотинцев, 10

25 000 Р в месяц

36.00 $м^2$	24.00 $м^2$	5.00 $м^2$	3 из 9
Общая	Жилая	Кухня	Этаж

На длительный срок сдается уютная, укомплектованная необходимой техникой и мебелью небольшая двухкомнатная квартира. Коммунальные услуги оплачиваются отдельно. Имеются дополнительные пожелания к жильцам. Возможно с детьми. БЕЗ ДОМАШНИХ ЖИВОТНЫХ. НЕ КУРЯЩИМ,

1 с 15.05.2025, обновлен 15.05.2025

Продавец: Собственник

Телефон: +79826018592

Характеристики

Количество комнат	2	Этаж	3
Этажей всего	9	Площадь жилая	24.00 кв. м
Площадь кухни	5.00 кв. м		

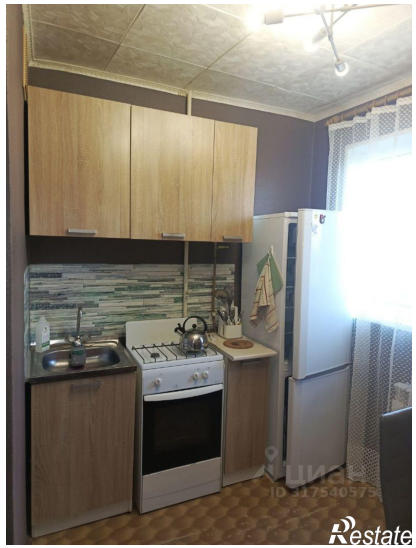

Restate

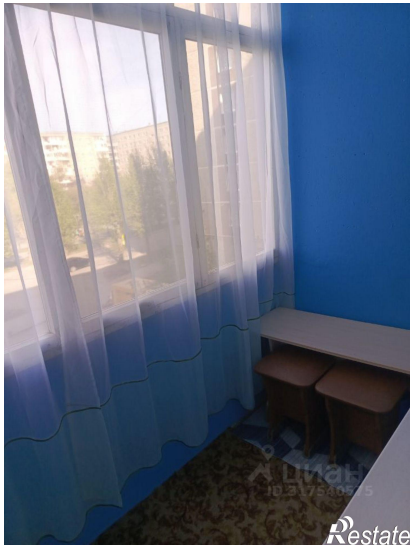
Restate