Сдать квартиру за 50 000 рублей на улица Юмашева, 18

Свердловская область, Екатеринбург, улица Юмашева, 18

50 000 Р в месяц

55.00 $м^2$
Общая

5 из 20
Этаж

Сдам 2-комнатную квартиру в центре города. На длительный срок. До площади 1905 года 7 мин. езды. Сделан хороший ремонт, комфортный уютный интерьер. Полностью готова для проживания. Качественная мебель - кухонный гарнитур, обеденный стол, стулья, диван, двуспальная кровать, рабочее место, несколько шкафов, комод. Встроенная бытовая техника: холодильник, духовка, микроволновка, посудомоечная машина, варочная поверхность, стиральная машина, 2 телевизора, кондиционер, водонагреватель, утюг. Проведены кабельное телевидение и Интернет. Удобная транспортная развязка, остановки транспорта Шейнкмана, Папанина. Развитая инфраструктура. Огороженный двор, охрана, большая парковка. Коммунальные платежи оплачиваются отдельно. Залог в размере месячной платы. Собственник

0 с 15.05.2025, обновлен 15.05.2025

Продавец: Собственник

Телефон: +79193634750

Характеристики

Количество комнат	2	Тип дома	монолитный
Этаж	5	Этажей всего	20

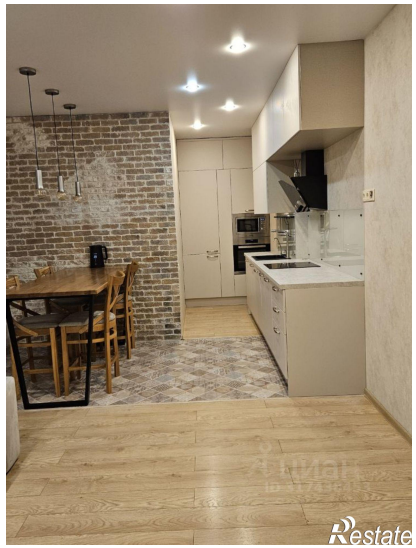
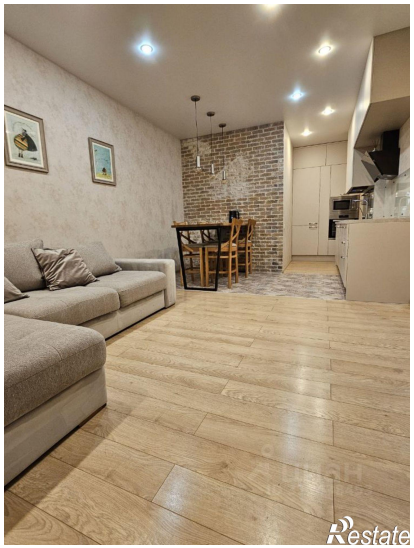
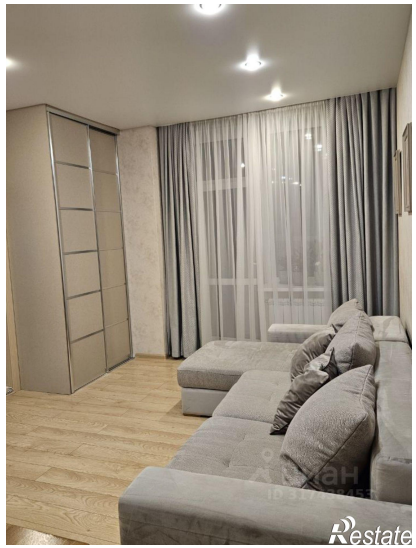
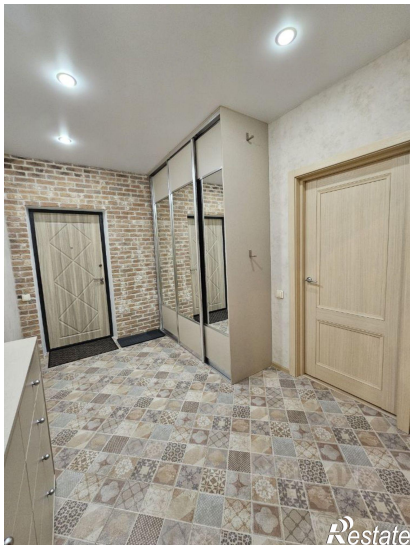
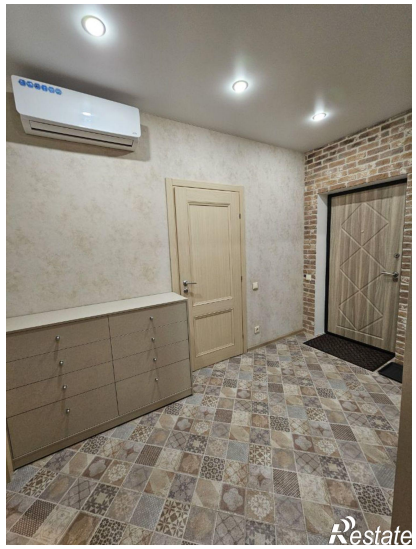
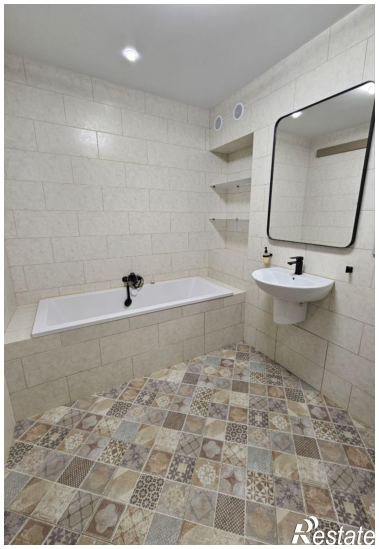

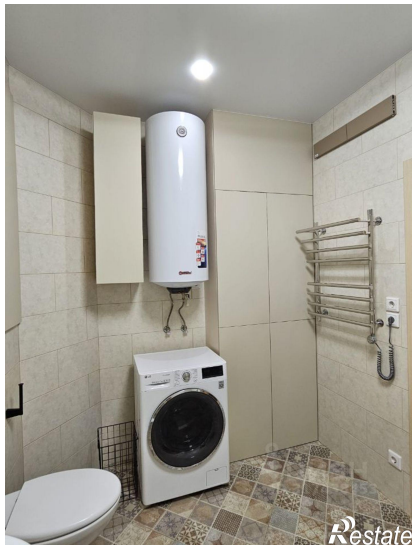

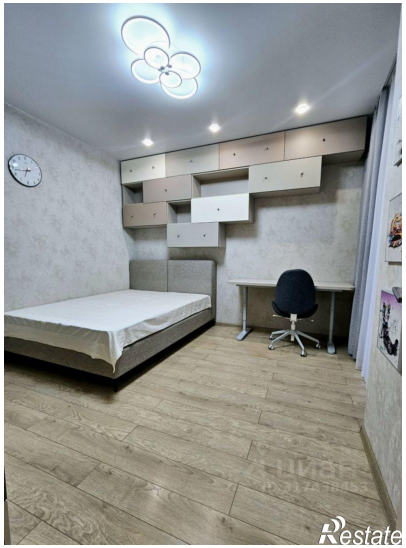
Restate

Restate