Купить квартиру за 8 450 000 рублей на ул Донбасская, 21

Свердловская область, Муниципальное Образование Екатеринбург, Екатеринбург, ул Донбасская, 21

Уралмаш

8 450 000 Р
150 893Р за м^2

56.00 м^2	26.00 м^2	18.00 м^2	16 из 16
Общая	Жилая	Кухня	Этаж

Просторная, функциональная 2-комнатная квартира в современном ЖК Белая Башня ! Преимущества квартиры: * Функциональная планировка с просторной кухней-гостиной * Рационально использован каждый квадратный метр без потери пространства * Две светлые спальни (одна из них с угловым окном, что дает больше света и открывает шикарные панорамы на лесной массив), * Высокие потолки 3 м - больше пространства, света и воздуха! * ШИКАРНЫЕ ВИДЫ ИЗ ОКНА и свежий, чистый воздух за счет лесного массива Качественная отделка от застройщика: * Современный ламинат * Обои под покраску * хорошие межкомнатные двери Для комфортного и быстрого переезда в квартире остается кухонный гарнитур, барная стойка и системы хранения. Развитая инфраструктура комплекса: * Закрытая территория обилием детскими площадками для разных возрастов * По периметру жилого комплекса Магазины, аптеки, Жизньмарт , строительный магазин * Клиника европейского стандарта Здоровье 365 *Охраняемые парковки (а в ближайшее время построят большой наземный паркинг Территория комплекса закрыта и находится под видеонаблюдением! Для активного отдыха рядом: * Парк Победы * Лыжная база * Спортивный комплекс Уралмаш Школа 117 и детский сад 258. - через дорогу! В пешей доступности школы: 115, 49, гимназия 205. Детские ...

1 с 15.05.2025, обновлен 15.05.2025

Продавец: Собственник

Телефон: +79826319030

Характеристики

Количество комнат	2	Тип дома	монолитный
Этаж	16	Этажей всего	16
Площадь жилая	26.00 кв. м	Площадь кухни	18.00 кв. м
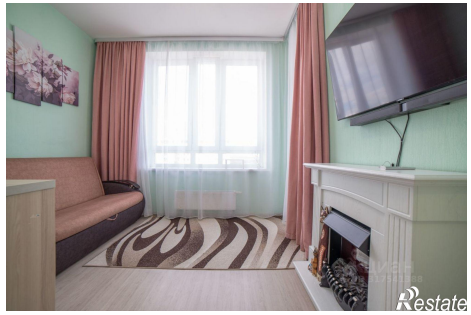
https://ekaterinburg.restate.ru/obj/prodazha-dvuhkomnatnoy-kvartiri-ul-donbasskaya-21-18231898132/