Купить квартиру за 9 200 000 рублей на улица Краснолесья, 10/4

Свердловская область, Екатеринбург, улица Краснолесья, 10/4

Чкаловская

9 200 000 Р

137 313Р за м^2

67.00 м^2	29.70 м^2	15.00 м^2	22 из 34
Общая	Жилая	Кухня	Этаж

Продам просторную двухкомнатную квартиру в одном из самых комфортных жилых комплексов района Краснолесье - Ньютон-парк. К услугам жителей: консьерж-сервис, ресепшн, зоны ожидания, собственная газовая котельная, что дает существенную экономию по коммунальным платежам. В доме организована колясочная, ведется видеонаблюдение. Большое внимание уделено озеленению территории закрытого двора, есть площадки для детей разных возрастов, спортивные зоны, места для отдыха жителей. Район с развитой инфраструктурой: в шаговой доступности школы, детские сады, ТЦ, фитнес-клуб, большой лесопарк, остановки общественного транспорта. В самом комплексе есть все необходимое для жизни: магазины, кафе, предприятия сферы услуг. Квартира расположена на 22 этаже, имеет прекрасные видовые характеристики на лесопарковую зоны и горы на горизонте. Окна выходят на солнечную сторону. Удобная планировка: две изолированные комнаты и кухня-гостиная. Есть два санузла и гардеробная для хранения вещей. Квартира в отличном состоянии, вам не потребуются большие вложения в ремонт. Остается кухонный гарнитур со встроенной техникой, часть мебели, стиральная машина. Один взрослый собственник, нет обременений, все документы готовы к продаже. Приглашаем на просмотр.

0 с 15.05.2025, обновлен 15.05.2025

Продавец: Собственник

Телефон: +79126103024

Характеристики

Количество комнат	2	Тип дома	кирпично-монолитный
Этаж	22	Этажей всего	34
Площадь жилая	29.70 кв. м	Площадь кухни	15.00 кв. м
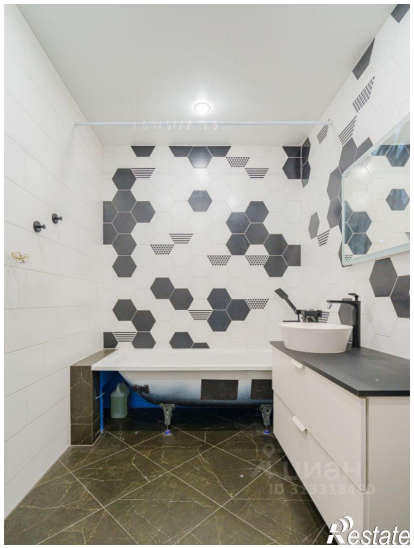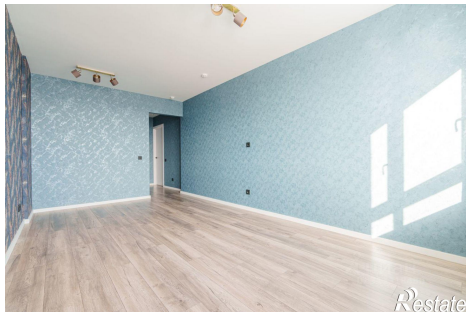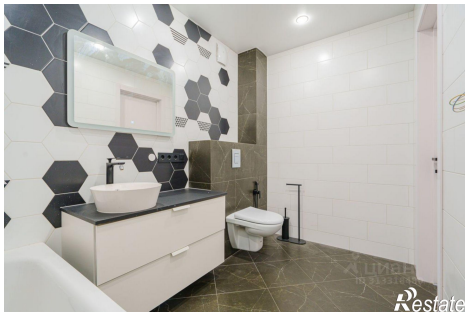
https://ekaterinburg.restate.ru/obj/prodazha-dvuhkomnatnoy-kvartiri-ulica-krasnolesya-10-4-18231898144/