Купить квартиру за 14 900 000 рублей на ул Готвальда, 6 3

Свердловская область, Муниципальное Образование Екатеринбург, Екатеринбург, ул Готвальда, 6 3

Динамо

14 900 000 Р
155 208Р за м^2

96.00 м^2	50.00 м^2	16.00 м^2	5 из 13
Общая	Жилая	Кухня	Этаж

Арт. 101409106 Продаётся просторная 3-комнатная квартира, 96,1 м², 5/13 эт. Расположение: Микрорайон Заречный развитая инфраструктура, удобная транспортная развязка. Магазины, школы, детские сады всё рядом. Планировка: Общая площадь: 96,1 м² Жилая: 50 м² (3 изолированные комнаты) Кухня: 16 м² (встроенный гарнитур с техникой остаётся) Раздельный санузел (отделка итальянской плиткой) Две лоджии с деревянной отделкой (одна во двор, другая на солнечную сторону) Гардеробная и встроенный зеркальный шкаф Ремонт и оснащение: Дизайнерский ремонт по индивидуальному проекту Пробковые полы Vikanders (экологично и тепло) Венецианская штукатурка на стенах Тёплый пол Немецкие стеклопакеты Водонагреватель Дополнительно: Свободная продажа (прямо от собственника, без комиссий!) Возможна ипотека Всё готово для комфортного проживания остаётся только заехать! Фото передают атмосферу убедитесь в качестве ремонта! Всегда на связи, покажем в удобное время. Звоните с радостью отвечу на все вопросы!

0 с 15.05.2025, обновлен 15.05.2025

Продавец: Собственник

Телефон: +79827114809

Характеристики

Количество комнат	3	Тип дома	кирпичный
Этаж	5	Этажей всего	13
Площадь жилая	50.00 кв. м	Площадь комнат	50.00 кв. м
Площадь кухни	16.00 кв. м		

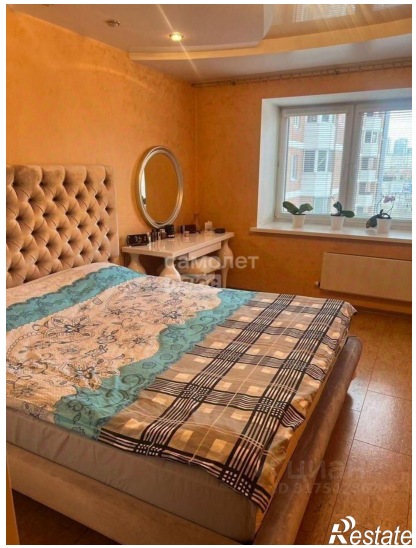

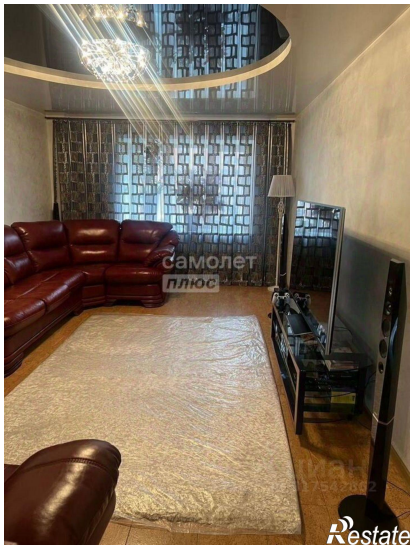

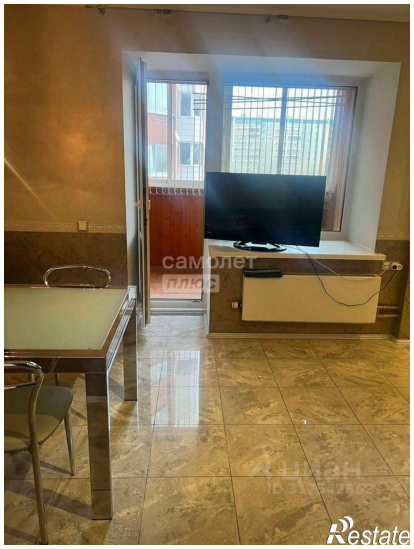

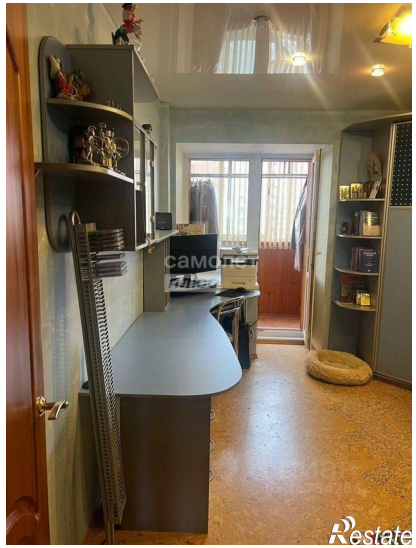
самолет
плюс
Restate

самолет
плюс
Restate