Купить квартиру за 7 877 000 рублей на улица Готвальда, 24

Свердловская область, Екатеринбург, улица Готвальда, 24

Динамо

7 877 000 Р

192 122Р за м^2

41.00 м^2	16.00 м^2	17.00 м^2	19 из 35
Общая	Жилая	Кухня	Этаж

Арт. 104443919 Представьте себе жизнь на высоте! Предлагается к продаже уютная однокомнатная квартира в современном жилом комплексе, где комфорт и стиль встречаются с потрясающими панорамными видами. Расположенная на 19 этаже, эта квартира площадью 42.1 м² станет вашим личным оазисом, наполненным светом и простором. Здесь все продумано до мелочей: от качественной отделки с использованием импортных материалов до полной меблировки и оснащения бытовой техникой премиум-класса. Кухня-гостиная это сердце квартиры, где стильный гарнитур с техникой Bosch и Electrolux создает идеальное пространство для кулинарных шедевров и приятных вечеров. Спальная зона, обставленная мебелью от Hoff, располагает к отдыху и релаксации. Ванная комната с сантехникой Roca и прихожая в стиле Армстронг подчеркивают внимание к деталям. ЖК Татлин предлагает своим жителям не просто жилье, а целый образ жизни. Уютные холлы, коворкинг, колясочная, охрана и видеонаблюдение все это для вашего комфорта и безопасности. Закрытый двор с детскими и спортивными площадками станет любимым местом для прогулок и игр, а подземный паркинг избавит от проблем с парковкой. Расположение комплекса еще одно его преимущество. Рядом есть все необходимое для комфортной жизни: школы, детские сады, магазины, торговые центры, остановки ...

0 с 15.05.2025, обновлен 15.05.2025

Продавец: Собственник

Телефон: +79122515743

Характеристики

Количество комнат	1	Тип дома	монолитный
Этаж	19	Этажей всего	35
Площадь жилая	16.00 кв. м	Площадь комнат	16.00 кв. м
Площадь кухни	17.00 кв. м		
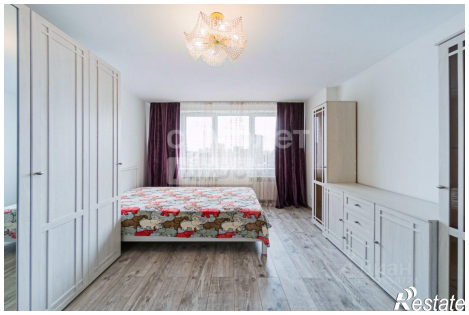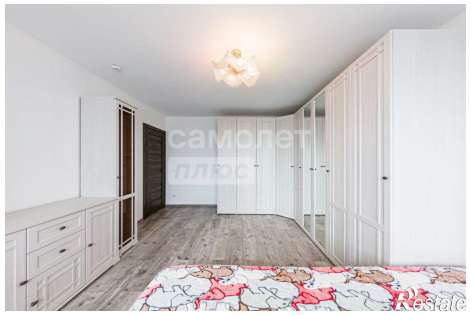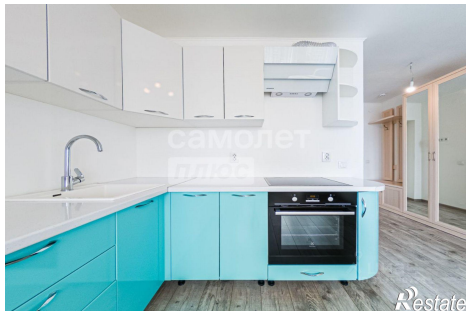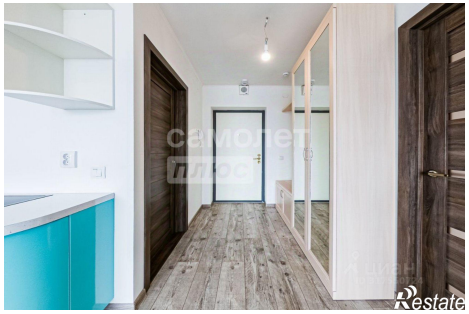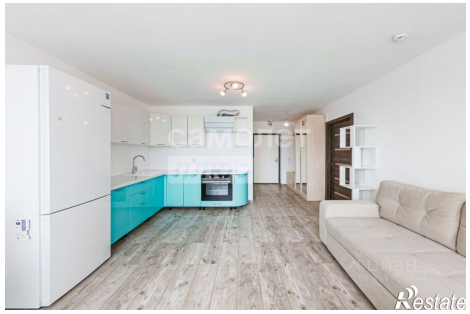
https://ekaterinburg.restate.ru/obj/prodazha-odnokomnatnoy-kvartiri-ulica-gotvalda-24-18231898183/