Купить квартиру за 6 800 000 рублей на Белореченская улица, 6

Свердловская область, Екатеринбург, Белореченская улица, 6

Геологическая

6 800 000 Р
117 241Р за м^2

58.00 м^2	8.00 м^2	5 из 9
Общая	Кухня	Этаж

Продаётся просторная квартира недалеко от центра! Особенности этой квартиры: - Кухня объединена с гостиной (перепланировка узаконена), создавая огромное пространство для всей семьи. - Выполнен добротный ремонт. - Полностью меблирована и оборудована техникой. Преимущества в деталях: • Документы готовы к сделке. • Один взрослый собственник. • Без ограничений и обременений. Звоните, забронируем для вас показ!.

0 с 15.05.2025, обновлен 15.05.2025

Продавец: Собственник

Телефон: +79122630085

Характеристики

Количество комнат	3	Тип дома	панельный
Этаж	5	Этажей всего	9
Площадь кухни	8.00 кв. м		

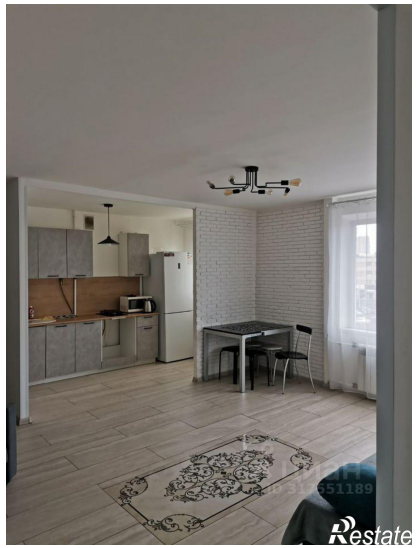

Restate

Restate