Сдать квартиру за 48 000 рублей на ул Владимира Высоцкого, 5

Свердловская область, Муниципальное Образование Екатеринбург, Екатеринбург, ул Владимира Высоцкого, 5

48 000 Р в месяц

57.00 м^2	28.00 м^2	16.00 м^2	19 из 26
Общая	Жилая	Кухня	Этаж

двухкомнатная квартира, косметический ремонт, рядом лесопарк, озеро, 5 минут до остановок общественного транспорта, во дворе есть детская и спортивная площадки

0 с 15.05.2025, обновлен 15.05.2025

Продавец: Собственник

Телефон: +79122276188

Характеристики

Количество комнат	2	Тип дома	монолитный
Этаж	19	Этажей всего	26
Площадь жилая	28.00 кв. м	Площадь кухни	16.00 кв. м
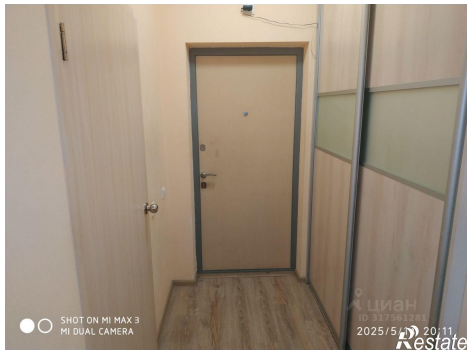
https://ekaterinburg.restate.ru/obj/arenda-dvuhkomnatnoy-kvartiri-ul-vladimira-vysockogo-5-18231901948/