Купить квартиру за 4 895 000 рублей на ул Дорожная, 12

Свердловская область, Муниципальное Образование Екатеринбург, Екатеринбург, ул Дорожная, 12

Чкаловская

4 895 000 Р
119 390Р за м^2

41.00 м^2	20.00 м^2	4 из 27
Общая	Кухня	Этаж

Объект № 191935. Продается или меняется Евродвушка (кухня-гостиная + спальня). Ремонт от застройщика, в хорошем состоянии, остается мебель и техника - можно сразу заехать и проживать. Закрытый двор, видеонаблюдение - ваша безопасность. Хорошая транспортная доступность. Отличный вариант для сдачи в аренду. ***Гарантийный сертификат «Защита собственности» по данному объекту в подарок***

0 с 15.05.2025, обновлен 15.05.2025

Продавец: Собственник

Телефон: +79826524408

Характеристики

Количество комнат	1	Этаж	4
Этажей всего	27	Площадь кухни	20.00 кв. м
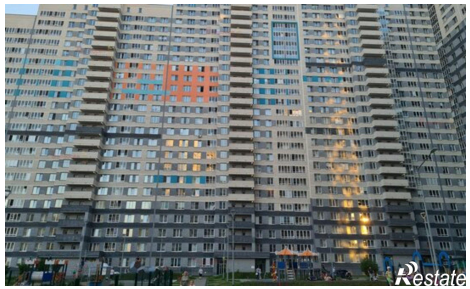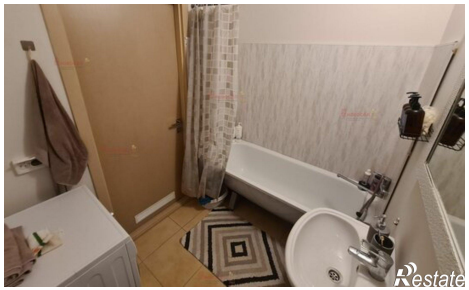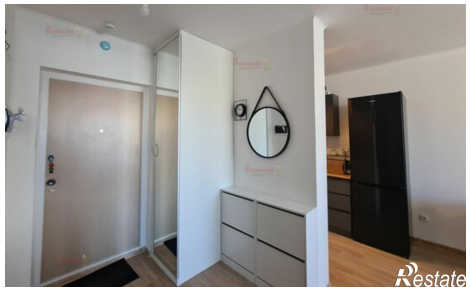
https://ekaterinburg.restate.ru/obj/prodazha-odnokomnatnoy-kvartiri-ul-dorozhnaya-12-18231901964/