Сдать квартиру за 35 000 рублей на Байкальская улица, 40

Свердловская область, Екатеринбург, Байкальская улица, 40

Геологическая

35 000 Р в месяц

47.00 м^2	31.00 м^2	8.00 м^2	5 из 9
Общая	Жилая	Кухня	Этаж

Арт. 82246656. На длительный срок сдается уютная двухкомнатная квартира. В квартире есть все необходимое для комфортного проживания. В шаговой доступности магазины, аптеки, остановки общественного транспорта, школы, детские сады, в 25 минутах ходьбы от дома УрФУ. Звоните, приходите на просмотр!

1 с 16.05.2025, обновлен 16.05.2025

Продавец: Собственник

Телефон: +79826010206

Характеристики

Количество комнат	2	Тип дома	панельный
Этаж	5	Этажей всего	9
Площадь жилая	31.00 кв. м	Площадь кухни	8.00 кв. м

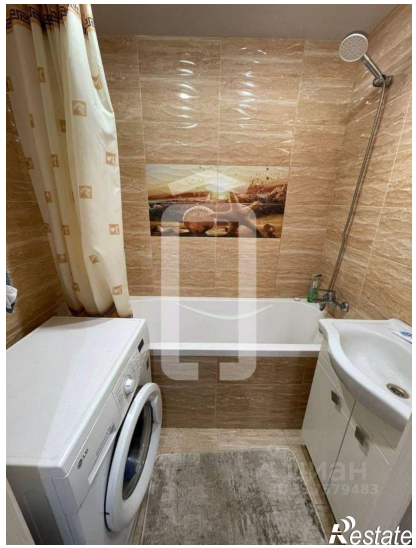

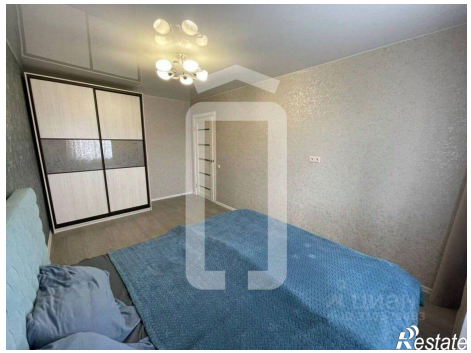
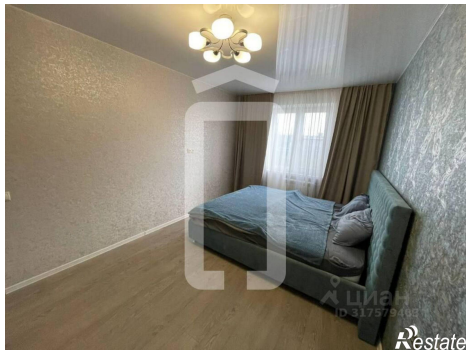

ЦИАН
ID 317579483
Restate

Restate