Сдать квартиру за 37 000 рублей на ул Дорожная, 18

Свердловская область, Муниципальное Образование Екатеринбург, Екатеринбург, ул Дорожная, 18

37 000 Р в месяц

41.00 $м^2$	20.00 $м^2$	10.00 $м^2$	21 из 25
Общая	Жилая	Кухня	Этаж

Сдается однокомнатная квартира 41кв.м на длительный срок. Квартира очень светлая и теплая, укомплектована всей необходимой мебелью и техникой (новый диван, шкаф для хранения вещей, отдельная гардеробная , кухонный гарнитур, варочная панель, духовой шкаф , холодильник , стиральная машина. Рассматриваем к проживанию порядочных людей . Стоимость аренды 37 т.р Коммунальные платежи оплачиваются отдельно, также необходимо внести залог, в размере месячной оплаты аренды (можно разделить 2 -3месяца). Звоните , отвечу на интересующие вас вопросы..

0 с 16.05.2025, обновлен 16.05.2025

Продавец: Собственник

Телефон: +79827016092

Характеристики

Количество комнат	1	Тип дома	блочный
Этаж	21	Этажей всего	25
Площадь жилая	20.00 кв. м	Площадь кухни	10.00 кв. м

https://ekaterinburg.restate.ru/obj/arenda-odnokomnatnoy-kvartiri-ul-dorozhnaya-18-18231907647/

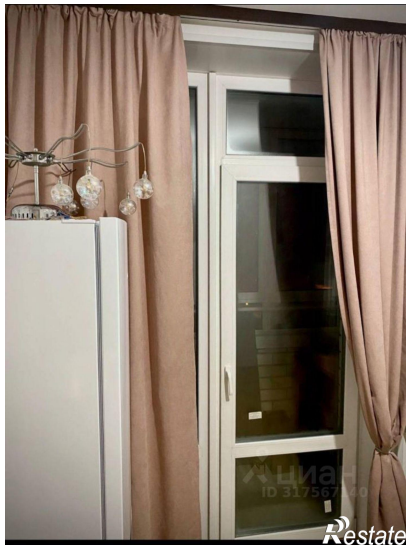

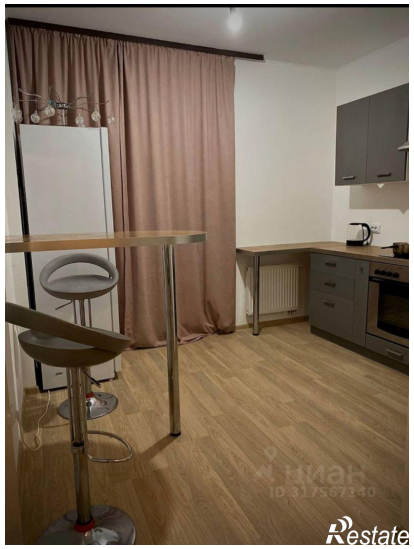

ЦИАН
ID 317567140
Restate

ЦИАН
ID 317567140
Restate