Купить квартиру за 6 400 000 рублей на ул Белореченская, 24 2

Свердловская область, Муниципальное Образование Екатеринбург, Екатеринбург, ул Белореченская, 24 2

Геологическая

6 400 000 Р

106 667Р за м^2

60.00 м^2	35.00 м^2	6.00 м^2	1 из 5
Общая	Жилая	Кухня	Этаж

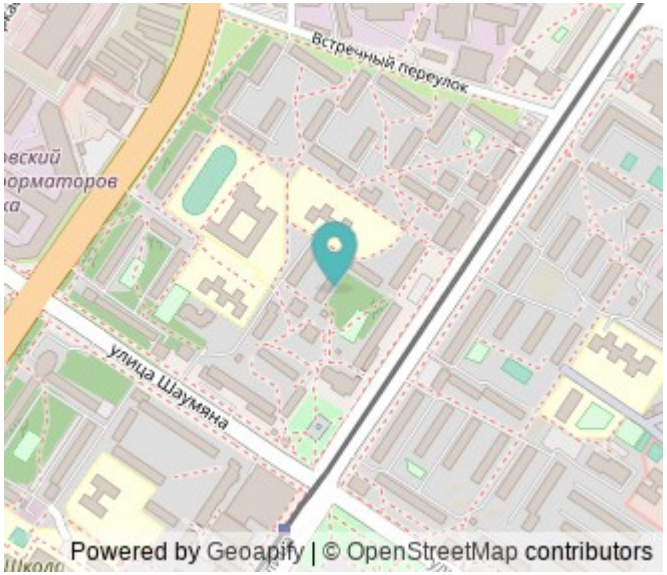

Объект N 191906. Продаётся просторная 3-комнатная квартира Предлагаем вашему вниманию благоустроенную квартиру, расположенную в удобном районе города. Объект обладает всеми преимуществами комфортного проживания: Преимущества квартиры: Капитальный ремонт: недавно выполнен полный комплекс ремонтных работ. Замена коммуникаций: обновлены электропроводка и водоснабжение.. Окна: установлены современные качественные стеклопакеты, обеспечивающие тепло- и шумоизоляцию. Перепланировка: выполнена удобная, функциональная и законная перепланировка, одобренная соответствующими органами. Высокий первый этаж: отсутствие сырости и плесени, приятный вид из окон, удобно семьям с детьми и пожилым людям. Инфраструктура: поблизости расположены все необходимые объекты городской инфраструктуры — магазины, аптеки, поликлиники, детские сады и школы. Квартира готова к немедленному заселению. Удобство расположения, продуманность пространства и качественный ремонт делают её отличным выбором для семьи любого состава. Посмотрите сами и убедитесь, насколько комфортно жить именно здесь!

0 с 16.05.2025, обновлен 16.05.2025

Продавец: Собственник

Телефон: +79122522191

Характеристики

Количество комнат	3	Тип дома	панельный
Этаж	1	Этажей всего	5
Площадь жилая	35.00 кв. м	Площадь кухни	6.00 кв. м
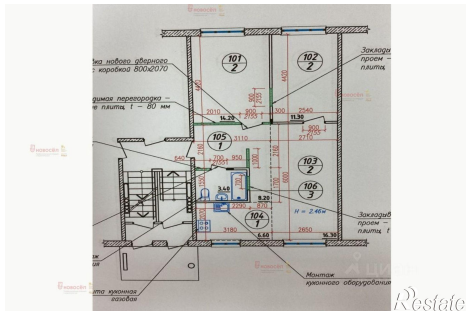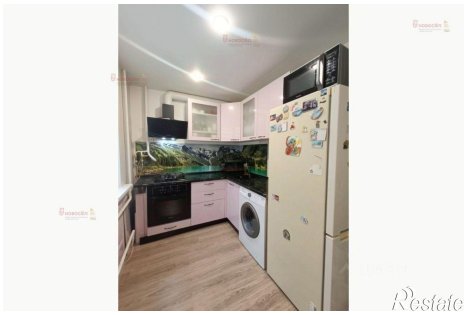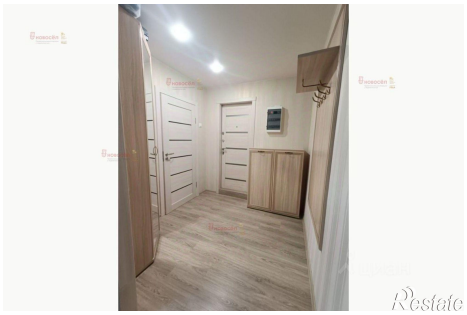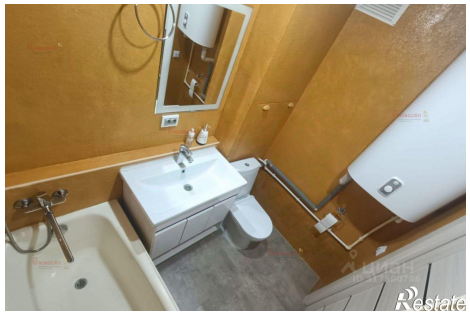
https://ekaterinburg.restate.ru/obj/prodazha-tryohkomnatnoy-kvartiri-ul-belorechenskaya-24-2-18231907786/